



Cofinanțat de  
Uniunea Europeană



**REGIO**   
Programul Regiunea Centru 2021-2027

# Programul "Regiunea Centru" 2021-2027

Mediul public, Martie 2023

---



*Împreună dezvoltăm regiunea!*

# Regiunea Centru

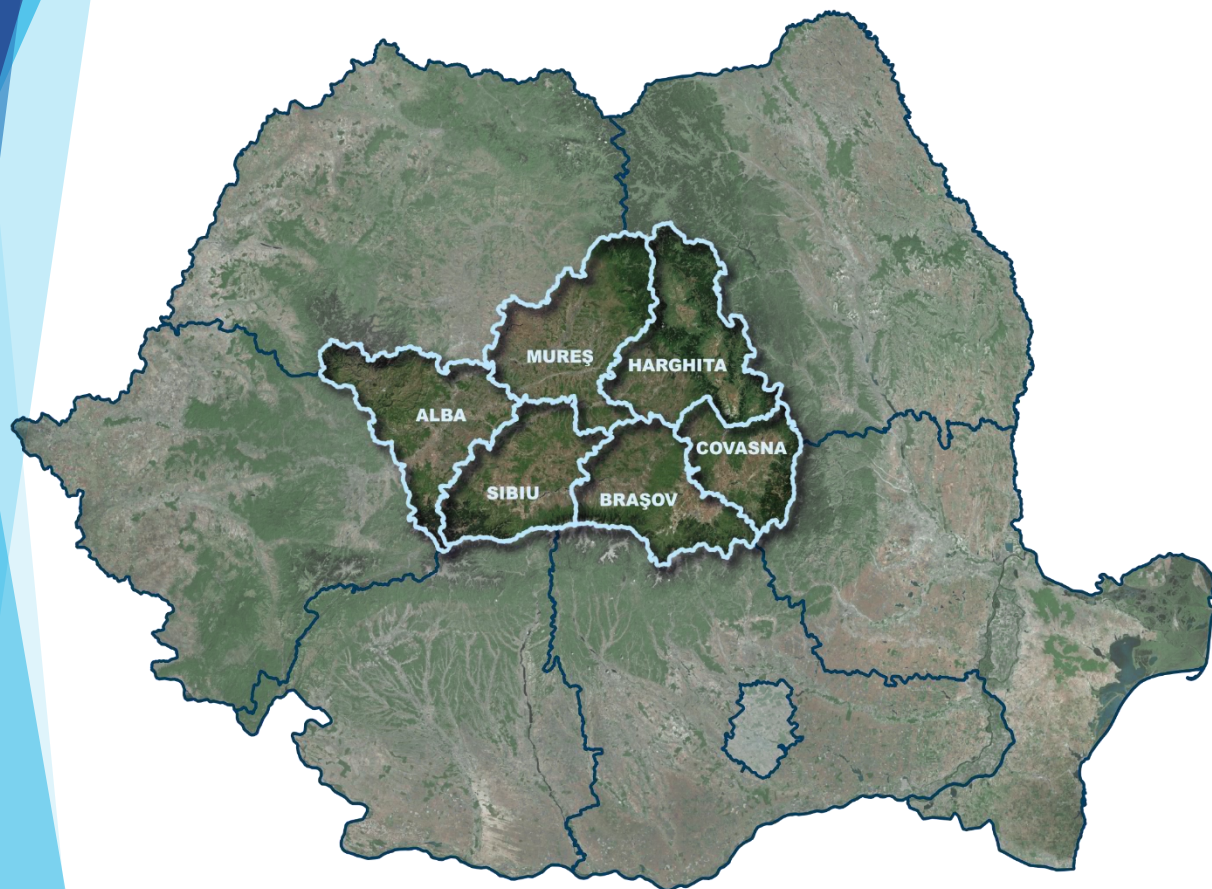

- ▶ Multiculturală și multietnică
- ▶ Una din regiunile dezvoltate ale României – PIB/loc 67% din media UE27
- ▶ Rată de urbanizare ridicată – 57%
- ▶ Inovator modest cu performanțe variabile în timp
- ▶ Număr scăzut de IMM-uri inovative care colaborează, dar în creștere
- ▶ Declin demografic – populația rezidentă a scăzut cu 2,15% în ultimii 8 ani
- ▶ Potențial turistic cultural și natural semnificativ, insuficient valorificat
- ▶ 47% din teritoriu este montan
- ▶ 37% din teritoriu ocupat de situri Natura 2000

# Etape în elaborarea PR Centru 2021-2027

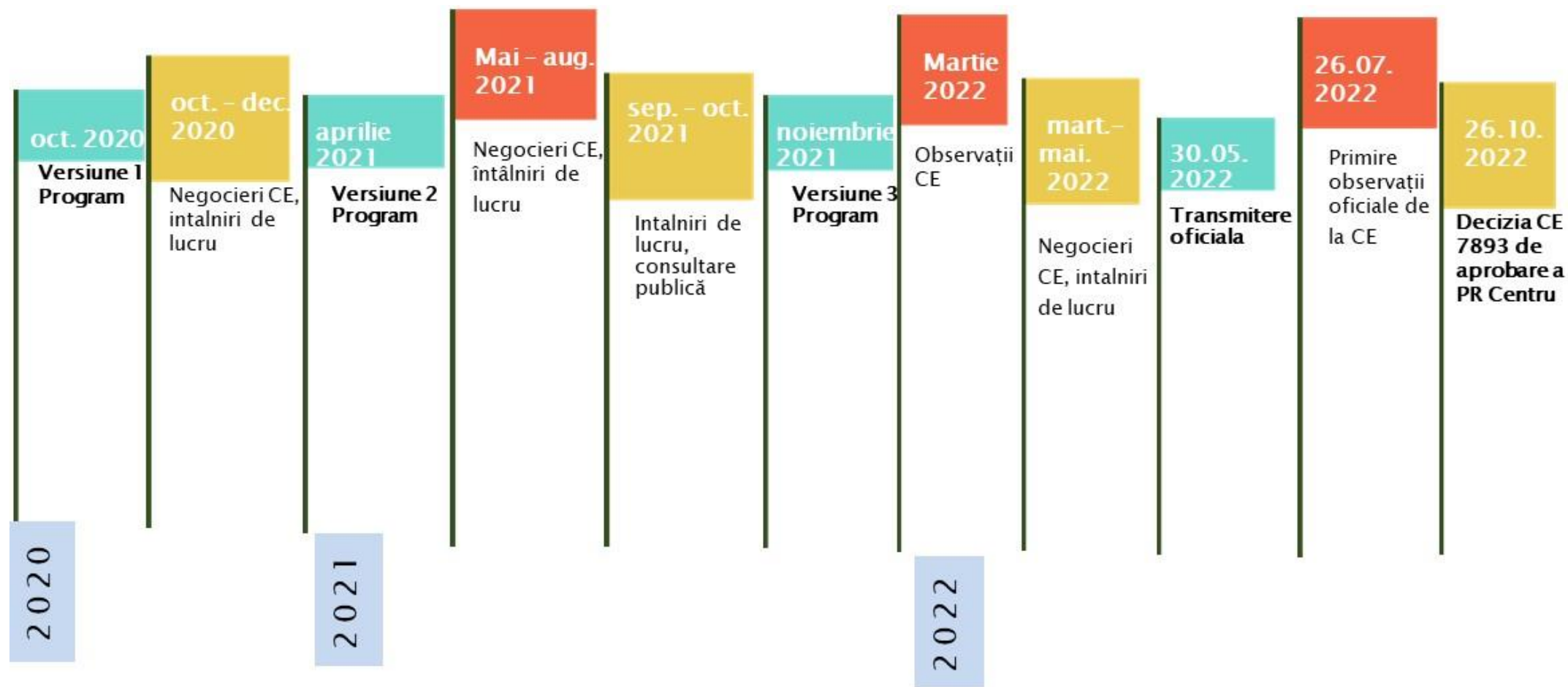

*Împreună dezvoltăm regiunea!*

# PR Regiunea Centru 2021-2027 – Cadrul instituțional

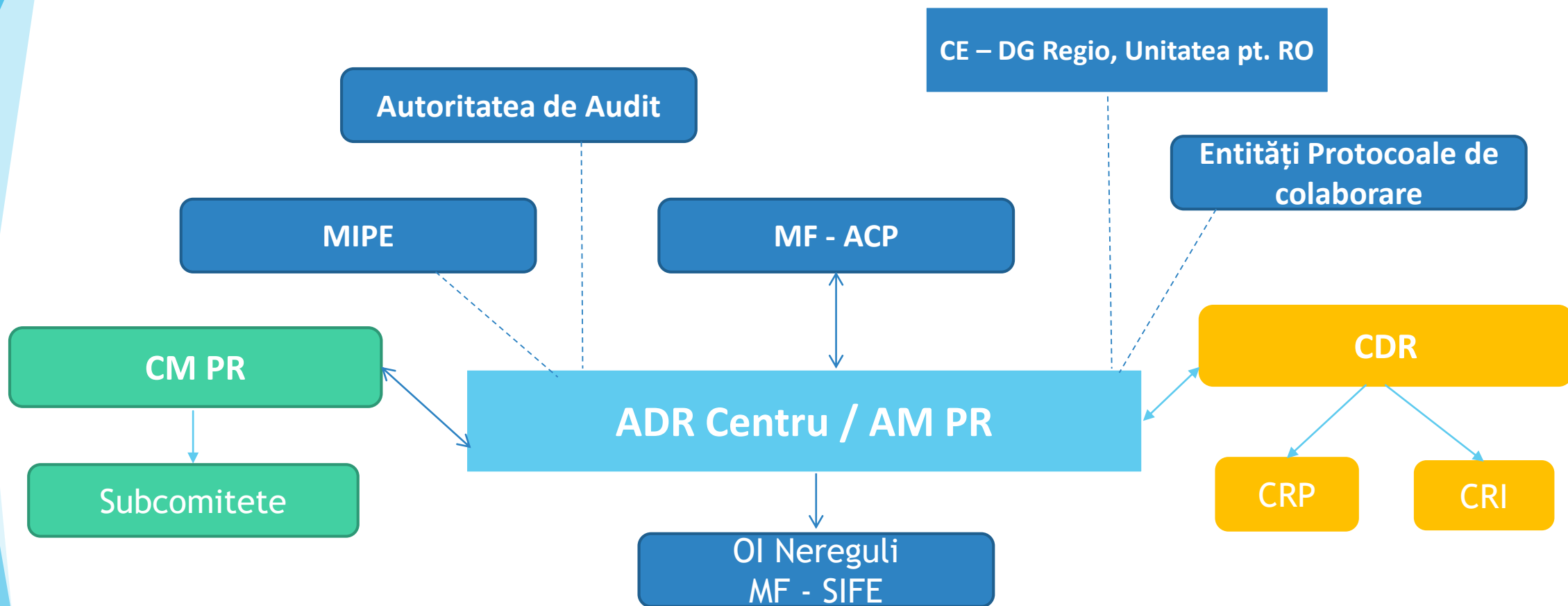

***Viziune** - O regiune curată, atractivă, competitivă, cu o mare grijă pentru mediu și utilizarea rațională și durabilă a resurselor*

**1,4 miliarde euro (FEDR+BS)**

*"Împreună dezvoltăm regiunea!" - prin 9 priorități:*



O Regiune  
digitală

O Regiune  
competitivă



O Regiune cu  
comunități  
prietenoase  
cu mediul

O Regiune cu  
mobilitate  
urbană  
durabilă



O Regiune  
conectată

O Regiune  
educată



O Regiune  
cu turism  
sustenabil

O Regiune  
atractivă



Asistență  
Tehnică

# PR Centru 2021-2027 – Tabel financiar

Numărul obiectivului de politică /obiectivului specific FTJ sau asistență tehnică	Prioritate	Baza de calcul pentru sprijinul din partea Uniunii	Fond	Categoriile de regiune*	Contribuția Uniunii (a)=(g)+(h)	Defalcarea contribuției Uniunii		Contribuția națională (b)=(c)+(d)	Defalcarea orientativă a contribuției naționale		Total (e)=(a)+(b)	Rată de cofinanțare (f)=(a)/(e)
						Mai puțin cuantumul de flexibilitate (g)	Cuantumul de flexibilitate (h)		Publice (c)	Private (d)		
1	1	Public	FEDR	Mai puțin dezvoltate	229.991.307,00	189.418.861,00	40.572.446,00	40.586.702,00	40.586.702,00		270.578.009,00	84,9999997598%
1	2	Public	FEDR	Mai puțin dezvoltate	68.791.962,00	56.656.468,00	12.135.494,00	12.139.758,00	12.139.758,00		80.931.720,00	85,0000000000%
2	3	Public	FEDR	Mai puțin dezvoltate	198.715.250,00	163.660.170,00	35.055.080,00	35.067.398,00	35.067.398,00		233.782.648,00	84,9999996578%
2	4	Public	FEDR	Mai puțin dezvoltate	198.715.250,00	163.660.170,00	35.055.080,00	35.067.398,00	35.067.398,00		233.782.648,00	84,9999996578%
3	5	Public	FEDR	Mai puțin dezvoltate	168.031.000,00	138.388.886,00	29.642.114,00	29.652.530,00	29.652.530,00		197.683.530,00	84,9999997471%
4	6	Public	FEDR	Mai puțin dezvoltate	54.476.949,00	44.866.747,00	9.610.202,00	38.699.883,00	38.699.883,00		93.176.832,00	58,4661957599%
4	7	Public	FEDR	Mai puțin dezvoltate	26.264.508,00	21.631.223,00	4.633.285,00	4.634.914,00	4.634.914,00		30.899.422,00	84,9999977346%
5	8	Public	FEDR	Mai puțin dezvoltate	157.560.831,00	129.765.745,00	27.795.086,00	27.804.853,00	27.804.853,00		185.365.684,00	84,9999997842%
TA36(4)	9	Public	FEDR	Mai puțin dezvoltate	49.517.469,00	40.782.161,00	8.735.308,00	8.738.377,00	8.738.377,00		58.255.846,00	84,9999998283%
<b>Total general</b>					<b>1.152.064.526,00</b>	<b>948.830.431,00</b>	<b>203.234.095,00</b>	<b>232.391.813,00</b>	<b>232.391.813,00</b>		<b>1.384.456.339,00</b>	<b>83,2142187187%</b>



# PR Centru 2021-2027

Nr. crt.	Prioritate	OS	Numar apeluri	Acțiune	Stadiu
1	<b>O Regiune competitivă</b>	1.1	8	Dezvoltarea capacităților publice de CDI Dezvoltarea capacităților private de CDI Participarea IMM-urilor și organizațiilor CDI în structuri, parteneriate și programe de colaborare Cluster-e inovative Trecerea de la idee la piața - sprijin pentru IMM Parteneriate pentru inovare - pentru IMM Platforma pilot de inovare deschisă - proiect strategic regional Sprijin prin instrumente financiare: capital sau cvasi-capital	4 ghiduri în elaborare + Instrumentul financiar
		1.3	5	Investiții tehnologice în IMM-uri ScaleUp pentru start-up-uri și microintreprinderi Incubatoare și acceleratoare de afaceri Parcuri industriale în domenii RIS Granturi în cadrul unei operațiuni privind instrumentul financiar	2 ghiduri în elaborare + Instrumentul financiar
2	<b>O Regiune digitală</b>	1.2	3	Comunități digitale pentru o regiune inteligentă Întreprinderi digitale pentru o economie avansată Platforma pilot de Smart-City - proiect strategic regional	2 ghiduri în elaborare
3	<b>O Regiune cu comunități prietenoase cu mediul</b>	2.1	4	Eficiența energetică în clădiri publice Eficiența energetică în clădiri rezidențiale 2 instrumente financiare	1 ghid în consultare publică IF în elaborare
		2.7	2	Îmbunătățirea protecției naturii și a biodiversității, a infrastructurii verzi și albastre, revitalizarea spațiilor degradate și reducerea poluării din zonele urbane – municipii Îmbunătățirea protecției naturii și a biodiversității, a infrastructurii verzi și albastre, revitalizarea spațiilor degradate și reducerea poluării din zonele urbane – orașe	1 ghid în elaborare
4	<b>O Regiune cu mobilitate urbană durabilă</b>	2.8	2	Dezvoltarea mobilității urbane durabile în Municipiile Regiunii Centru (inclusiv ZM și ZUF) Dezvoltarea mobilității urbane durabile în Orașele Regiunii Centru (inclusiv ZM și ZUF)	1 ghid în consultare publică

# PR Centru 2021-2027

Nr. crt.	Prioritate	OS	Numar apeluri	Acțiune	Stadiu
5	<b>O Regiune conectată</b>	3.2	2	Modernizarea infrastructurii rutiere de interes regional Decongestionarea si fluidizarea traficului in zonele de acces in municipiile resedinta de judet	1 ghid în consultare publică
6	<b>O Regiune educată</b>	4.2	4	actiunea 6.3 Invatamant terțiar universitar actiunea 6.1.1 Invatamant timpuriu actiunea 6.1.2 Invatamant obligatoriu actiunea 6.2 Invatamant profesional si tehnic	1 ghid în consultare publică 2 ghiduri în elaborare
7	<b>O Regiune cu turism sustenabil</b>	4.6	3	Conservarea, protecția și valorificarea durabilă a siturilor incluse în patrimoniului cultural UNESCO și de clasă A din mediul rural Protejarea și valorificării în scop turistic a patrimoniului natural și a resurselor balneare din mediul rural Creșterea incluziunii sociale a copiilor și tinerilor prin dezvoltarea activelor turistice publice și a serviciilor turistice adresate lo	1 ghid în elaborare
8	<b>O Regiune atractivă</b>	5.1	2	Dezvoltare urbană integrată prin regenerarea spațiilor publice, punerea în valoare a patrimoniului, infrastructurii culturale și a potențialului turistic din municipiile regiunii Centru Dezvoltare urbană integrată prin regenerarea spațiilor publice, punerea în valoare a patrimoniului, infrastructurii culturale și a potențialului turistic din orașele regiunii Centru	1 ghid în elaborare
Total			35	4 ghiduri în consultare publică 15 ghiduri si IF în elaborare	





# P1 - O Regiune competitivă



**270,58 mil. euro**



**Cercetare – inovare – tehnologii avansate**

**96,66 milioane euro**



**Impulsionarea creșterii IMM**

**164,45 milioane euro**



**Dezvoltarea competențelor pentru specializarea inteligentă, tranziție industrială și antreprenoriat**

**9,47 milioane euro**

# PR Centru 2021-2027



## RIS 3 Centru

Sectoarele de  
specializare  
inteligentă

1

Industria auto și  
mecatronica

2

Industria aeronautică

3

Sectorul  
agroalimentar

4

Silvicultura,  
prelucrarea lemnului  
și industria mobilei

5

Industria ușoară

6

Sectorul IT și  
industriile creative

7

Sănătate.

8

Mediul construit  
sustenabil

9

Turismul



# P1 - O Regiune competitivă

## Caracteristici ale abordărilor în finanțarea CDI:

- 1 Orientare strategică a finanțării infrastructurilor de CDI,  
Încadrarea în sectoarele de specializare inteligentă regionale
- 2 Susținerea și promovarea interacțiunii între companii și entitățile generatoare de cunoaștere,  
Încurajarea colaborării intra- și interregionale – infrastructuri distribuite, consorții
- 3 Promovarea parteneriatelor, co-creatie, inovare deschisa, inovare pe baza de cerere  
Orientarea spre piață - adresabilitatea proiectelor pentru componenta avansată a ierarhiei TRL
- 4 Market maker pentru servicii de inovare pentru firme  
Platformă regională de inovare deschisă
- 5 Facilitarea accesului public la infrastructuri de CDI  
Orientarea spre cooperare internațională
- 6 Includerea instruirilor ca activitate eligibilă  
Activități complementare care vizează dezvoltarea competențelor
- 7 Proiecte de CDI cu accent pe economia cu emisii reduse de dioxid de carbon, pe reziliență și pe adaptarea la schimbările climatice, precum și pe economia circulară  
Equity pentru start-up-uri inovative



# P1 - O Regiune competitivă



## Cercetare – inovare – tehnologii avansate

96,66 milioane euro



## Tipuri de intervenții:

- ▶ Dezvoltarea capacităților publice și private de CDI și TT
- ▶ Sprijinirea participării IMM-urilor și organizațiilor CDI în structuri, parteneriate și programe de colaborare
- ▶ Sprijinirea clusterelor inovative
- ▶ Întreprinderi inovative: trecerea de la idee la piață; parteneriate pentru inovare
- ▶ Se propune un Instrument financiar de tip equity pentru start-up-uri inovative
- ▶ Platforma pilot de inovare deschisa - proiect strategic regional



## Potențiali beneficiari:

- ▶ Entități de CDI și TT
- ▶ Universități
- ▶ UAT
- ▶ IMM-uri, întreprinderi mari, start-up-uri
- ▶ ONG, Clustere
- ▶ Parteneriate între aceste entități

- ✓ *Investiții pe domeniile RIS3 și să fie îndreptate către piață*
- ✓ *Accent pe economia cu emisii reduse de CO2, reziliență, adaptare la schimbări climatice și economie circulară*



# P1 - O Regiune competitivă



## Dezvoltarea capacităților publice de CDI și TT

**23.110.298 euro**



## Informații despre apel:

### ▶ **Tipul apelului**

- Apel de proiecte de tip necompetitiv

### ▶ **Valoarea maximă a finanțării nerambursabile**

- Max: 23.110.298 euro

### ▶ **Ajutor de stat**

- Finanțare publică de până la 100% din costurile eligibile în condițiile menținerii activității economice la mai puțin de 20% din capacitate pe durata de viață a infrastructurii



## Potențiali beneficiari:

- ▶ Entități publice de CDI din Regiunea Centru, active în domeniile de specializare inteligentă regionale



# P1 - O Regiune competitivă



## Activități eligibile

- Activități de cercetare și inovare în centre publice de cercetare, în învățământul superior și în centre de competențe, inclusiv colaborarea în rețea (cercetare industrială, dezvoltare experimentală, studii de fezabilitate)
- Investiții în active corporale și necorporale, inclusiv în infrastructura de cercetare, în centre publice de cercetare și de învățământ superior legate direct de activități de cercetare și inovare
- Procese de cercetare și inovare, transfer de tehnologie și cooperare între întreprinderi, centre de cercetare și universități, cu accent pe economia cu emisii reduse de dioxid de carbon, pe reziliență, pe adaptarea la schimbările climatice și cu accent pe economia circulară
- Dezvoltarea competențelor pentru specializare inteligentă, tranziție industrială, antreprenoriat și adaptabilitatea întreprinderilor la schimbare



## Indicatori monitorizați

- Cercetători care lucrează în centre de cercetare care beneficiază de sprijin
- Valoarea nominală a echipamentelor pentru cercetare și inovare
- Publicații ale proiectelor care beneficiază de sprijin
- Entități publice de cercetare care investesc în competențe pentru specializare inteligentă, pentru tranziție industrială și antreprenoriat
- Locuri de muncă create în domeniul cercetării în entitățile care beneficiază de sprijin
- Angajați din entități publice de cercetare care finalizează programe de formare a competențelor pentru specializare inteligentă, pentru tranziție industrială și antreprenoriat





# P1 - O Regiune competitivă



## Platformă pilot de inovare deschisă – proiect strategic regional

**1.765.000 euro**



### Informații despre apel:

#### ▶ **Tipul apelului**

- Apel de proiecte de tip competitiv, cu depunere la termen – **selecție proiect unic**

#### ▶ **Valoarea finanțării nerambursabile**

- Valoare maximă = bugetul alocat

- ▶ Facilitează cooperarea între clienții și furnizorii de inovare pe baza inovării deschise sub forma de co-creație, crowdsourcing de soluții și inovarea bazată pe cerere.
- ▶ Este o platformă online, concepută și operată de o entitate sau un consorțiu selectat.
- ▶ Accelerează preluarea în piață a inovațiilor
- ▶ Contribuie la formarea și dezvoltarea unei piețe regionale de inovare



### Potențiali beneficiari:

- ▶ Entitate de CDI sau consorțiu de entități de CDI
- ▶ Beneficiari finali – IMM-uri, Întreprinderi mari, Start-up-uri – **furnizori și clienți de inovare**



# P1 - O Regiune competitivă

**Caracteristici ale abordărilor în finanțarea competitivității:**

- 1 Încadrarea în sectoarele de specializare inteligentă regionale
- 2 Activități complementare care vizează dezvoltarea competențelor
- 3 Facilitare a cooperării internaționale
- 4 Administratori de grant pentru firme incubate
- 5 Instrument financiar de tip credit cu grant pentru IMM-uri
- 6 Sprijinirea proceselor de producție ecologice și a utilizării eficiente a resurselor în IMM-uri
- 7 Orientarea investițiilor spre cele mai noi tehnologii



# P1 - O Regiune competitivă



## Impulsionarea creșterii IMM

**164,45 milioane euro**



## Tipuri de intervenții:

**Operațiunea 1 - Creșterea IMM prin investiții, modernizare industrială, avans tehnologic și o economie regională sustenabilă – în domeniul RIS3**

- ▶ Investiții tehnologice în IMM
- ▶ Susținerea Scale up pentru start-up-uri și microîntreprinderi
- ▶ Se propune un Instrument financiar de tipul împrumut cu grant sub formă de primă de capital

**Operațiunea 2 – Structuri de sprijin pentru dezvoltare IMM – conform abordării strategice**

- ▶ Investiții în incubatoare și acceleratoare de afaceri
- ▶ Investiții în Parcuri industriale în domenii de specializare inteligentă – minim 20% din proiect trebuie să fie pentru servicii acordate IMM



## Potențiali beneficiari:

- ▶ IMM-uri, start-up-uri, microîntreprinderi
- ▶ Universități, Clustere
- ▶ Entități administrator structuri de afaceri
- ▶ Parteneriate



# P1 - O Regiune competitivă



## Investiții în incubatoare și acceleratoare de afaceri

**19.471.945 euro**



## Informații despre apel:

### ▶ **Tipul apelului**

- Acest apel de proiecte este competitiv, cu termen limită

### ▶ **Valoarea finanțării nerambursabile**

- Valoare indicativă maximă 3 milioane de euro



## Potențiali beneficiari:

- ▶ APL, firme de management a incubatoarelor
- ▶ Beneficiari indirecti- Start-up-uri incluse în programele de incubare

### ▶ **Administratori de grant**

- Buget de grant de minimis pentru firmele incubate, selectate de către incubatoare



# P1 - O Regiune competitivă



## Activități eligibile

- Crearea / modernizarea / extinderea capacităților de incubare și accelerare,
- Derularea programelor de incubare - funcționare, prestarea de servicii pentru firmele incubate (coaching, mentoring),
- Scheme de minimis cu administratori de grant incubatoarele și acceleratoarele, în folosul firmelor incubate
- Organizarea de instruiți pentru firmele găzduite și pentru angajații lor.



## Indicatori monitorizați

- Întreprinderi care beneficiază de sprijin
- Capacități create pentru pepinierele de afaceri
- IMM-uri care utilizează servicii pentru pepinierele de afaceri la un an de la după crearea pepinierii
- Întreprinderi noi aflate încă pe piață



# P1 - O Regiune competitivă



## Investiții în Parcuri industriale în domenii de specializare inteligentă

**12.981.296 euro**



### Informații despre apel:

#### ► **Tipul apelului**

- Acest apel de proiecte este unul competitiv, cu termen limită

#### ► **Valoarea finanțării nerambursabile**

- Maxim indicativ 3 milioane euro



### Potențiali beneficiari:

- Administratori de parcuri industriale, autorități publice locale și județene
- Beneficiari indirecti – IMM-uri care se localizează în Parcul Industrial

#### ► **Ajutor de stat**

- Intensitate de până la 100%, fără să depășească diferența dintre costurile eligibile și profitul din exploatare aferent investiției.
- Infrastructura trebuie să fie pusă la dispoziția utilizatorilor interesați în mod deschis, transparent și nediscriminatoriu.
- Prețul perceput pentru utilizarea infrastructurii sau pentru vânzarea acesteia trebuie să corespundă prețului pieței.





# P1 - O Regiune competitivă



## Activități eligibile

- Intervenția destinată parcurilor industriale vizează crearea de noi structuri de acest tip precum și extinderea celor existente. Sunt sprijinite atât structuri de tip greenfield cât și brownfield, (care valorifică patrimoniul industrial construit existent). Parcurile industriale sprijinite facilitează proximitatea teritorială între elementele lanțurilor valorice, sprijină interacțiunea, cooperarea și transferul de cunoaștere între firme de-a lungul lanțurilor de valoare.
- Activitățile susținute sunt crearea condițiilor pentru localizare prin amenajarea terenurilor, asigurarea utilităților, reabilitare clădiri industriale (pentru parcuri brownfield), edificare / amenajare structuri de servicii comune pentru rezidenții parcurilor industriale (birouri, săli de conferințe, săli de instruire, laboratoare) precum și dezvoltarea și asigurarea de servicii specializate pentru IMM-urile rezidente (activitate obligatorie).



## Indicatori monitorizați

- Întreprinderi care beneficiază de sprijin
- Întreprinderi care beneficiază de sprijin nefinanciar (pentru IMM-urile care se vor localiza în Parcul Industrial)
- Locuri de muncă create în entitățile care beneficiază de sprijin (pentru IMM-urile care se vor localiza în Parcul Industrial)



# P1 - O Regiune competitivă



**Dezvoltarea competențelor pentru specializarea inteligentă, tranziție industrială și antreprenoriat**

**9,47 milioane euro**



**Tipuri de intervenții:**

**Acțiuni orizontale asociate proiectelor finanțate din OS 1, OS 2 și OS 3 care vizează dezvoltarea competențelor:**

- ▶ Instruire specifică pentru achiziționarea de competențe și abilități tehnice, de management, antreprenoriale, verzi, ecologice, up-skilling, re-skilling pt angajați implicați direct
- ▶ Creșterea / susținerea capacității echipelor de CDI și a actorilor regionali pentru a genera cunoaștere și inovare
- ▶ Creșterea și susținerea capacității clusterelor de inovare, incubatoarelor, acceleratoarelor și parcurilor industriale de a furniza servicii specializate pentru IMM
- ▶ Acțiuni de instruire pentru creșterea capacității entităților de TT de a furniza servicii specializate pentru companii
- ▶ Instruire personal din companii pentru utilizare instrumente digitale



**Potențiali beneficiari:**

- ▶ IMM-uri, start-up-uri, microîntreprinderi
- ▶ Universități, Clustere, ONG
- ▶ Entități administrator structuri de afaceri
- ▶ Parteneriate între aceste entități
- ▶ Entități de CDI si TT
- ▶ UAT



## P2 - O Regiune digitală



**Fructificarea avantajelor digitalizării,  
în beneficiul cetățenilor, al  
companiilor și al guvernelor**

**80,93 milioane euro**

- Creșterea intensității digitale, adoptarea tehnologiilor digitale pentru a îmbunătăți procesele interne ale companiei, dezvoltarea soluțiilor ce includ inteligențe artificiale, dezvoltarea comunicării digitale cu furnizorii/clientii.

**32,01 milioane euro**

➤ UAT de la nivel local și județean, parteneriate între UAT



**Comunități digitale**

Valorificarea avantajelor digitalizării, în beneficiul cetățenilor, al companiilor și al autorităților publice



**Digitalizarea IMM-urilor**

➤ Microintreprinderi, întreprinderi mici, întreprinderi mijlocii

- Susținerea digitalizării serviciilor publice, inclusiv sprijin pentru intervenții de tip smart-city
- Platformă regională pilot de smart-city open innovation
- Beneficii pentru cetățeni și întreprinderi, inovative
- Soluții integrabile și scalabile

**48,91 milioane euro**



## P2 - O Regiune digitală



### Comunități digitale pentru o regiune inteligentă

**47.152.304 euro**



### Informații despre apel:

- ▶ **Tipul apelului**
  - Apel de proiecte de tip competitiv, cu depunere la termen
- ▶ **Valoarea finanțării nerambursabile**
  - Valoare indicativă maximă 900.000 euro



### Potențiali beneficiari:

- ▶ UAT la nivel local și județean

### ▶ **Condiții specifice**

- Serviciile publice digitalizate trebuie să aducă beneficii pentru cetățeni și întreprinderi și să fie inovative
- Să introducă soluții integrabile și scalabile și în linie cu principiile de securitate cibernetică



## P2 - O Regiune digitală



### Activități eligibile

---

- susținerea dezvoltării de soluții digitale pentru serviciile publice locale
- sprijin pentru acțiuni de tip smart-city, aplicabile municipiilor pe baza SIDU
- aplicații și soluții de e-guvernare locală și județeană
- platforme de gestiune integrată și/sau aplicații de accesare datelor și a documentelor emise de mai multe instituții/servicii locale sau servicii/departamente/compartimente din cadrul aceleiași instituții;
- platforme pentru managementul integrat al bunurilor publice
- soluții care integrează tehnologiile lingvistice bazate pe inteligență artificială (traducere automată, tehnologii vocale, chat-bots, instrumente de analiză a textului, sinteză a vorbirii;
- aplicații și sisteme digitale de măsurare/cartare/ajustare a consumului de energie și resurse în diverse spații publice (de ex. energie electrică pentru spații deschise, energie electrică/termică pentru spații închise, apă pentru irigarea spațiilor verzi etc.);
- platforme pentru managementul digital al documentelor și al arhivelor;
- alte platforme, aplicații și soluții orientate spre digitalizarea proceselor și a conținutului generat, cu utilizarea semnăturii electronice.
- auxiliar, instruirii pentru persoanele care se vor ocupa de serviciul electronic nou



## P2 - O Regiune digitală



### Digitalizarea IMM-urilor

**32.014.710 euro**



### Tipuri de intervenții:

- ▶ **Digitalizarea IMM-urilor**
  - investiții pentru servicii și echipamente necesare pentru transformarea digitală
  - adoptarea tehnologiilor și a instrumentelor digitale care conduc la inovarea modelului de afaceri



### Potențiali beneficiari:

- ▶ IMM-uri





## P3 - O Regiune cu comunități prietenoase cu mediul



**233,82 mil. euro**



**Promovarea eficienței energetice și reducerea emisiilor de gaze cu efect de seră**

**119,55 milioane euro**

- ▶ Renovarea energetică moderată sau aprofundată a clădirilor publice
- ▶ Renovarea energetică moderată sau aprofundată a clădirilor rezidențiale
- ▶ Instrumente financiare pentru EE in cadrul PR Centru



**Îmbunătățirea protecției naturii și a biodiversității, a infrastructurii verzi în special în mediul urban și reducerea poluării**

**114,23 milioane euro**

- ▶ Infrastructura verde și albastră în mediul urban regional – APEL MUNICIPII
- ▶ Infrastructura verde și albastră în mediul urban regional – APEL ORAȘE



# P3 - O Regiune cu comunități prietenoase cu mediul

Promovarea eficienței energetice și reducerea emisiilor de gaze cu efect de seră



## Renovarea energetică moderată sau aprofundată a clădirilor publice

72,4 milioane euro din care FEDR 61.617.000 milioane euro



### Informații despre apel:

#### ▶ Tipul apelului

- Apel de proiecte de tip competitiv cu termen limită de depunere

#### ▶ Valoarea eligibilă a proiectelor

- Pentru renovare moderată: minim 150.000 euro, maxim 15.000.000 euro
- Pentru renovare aprofundată: minim 250.000 euro, maxim 15.000.000 euro



### Solicitanți eligibili

- **TIP 1: UAT din Regiunea Centru, APC** ce au în proprietate/administrare clădiri publice din Regiunea Centru și IP/organizate ca instituții publice de interes local sau județean (finanțate din bugetul local)
- **TIP 2: Instituții de învățământ superior de stat din Regiunea Centru**
- **TIP 3: Parteneriate între entitățile de mai sus**, cu respectarea condiției ca în cazul parteneriatelor dintre UAT și instituțiilor publice locale, partenerii să aparțină aceluiași județ



## P3 - O Regiune cu comunități prietenoase cu mediul



### Activități eligibile:

---

**I. Măsurile de creștere a eficienței energetice în clădirile publice în stricta corelare cu măsurile prevăzute în raportul de audit energetic:** lucrări de construcții și instalații pentru **reabilitarea termică a elementelor de anvelopă a clădirii**; lucrări de **reabilitare termică a sistemului de încălzire**/a sistemului de furnizare a apei calde de consum; **instalarea unor sisteme alternative de producere a energiei electrice și/sau termice pentru consum propriu**; lucrări de instalare/reabilitare/modernizare a sistemelor de climatizare, ventilare naturală și ventilare mecanică pentru asigurarea calității aerului interior; lucrări de reabilitare/modernizare a instalației de iluminat aferente clădirii; lucrări de management energetic integrat pentru clădiri și alte activități care conduc la realizarea obiectivelor proiectului; utilaje, echipamente tehnologice și funcționale cu și fără montaj, dotări, active necorporale etc.

**II. Măsurile auxiliare/conexe care contribuie la implementarea proiectului pentru care se solicită finanțare (reparații/ consolidări structurale,** lucrări de refacere a unor caracteristici arhitectonice inițiale în cazul clădirilor clasate ca monument istoric/ clădiri amplasate într-o zonă de protecție a monumentelor istorice și/sau în zone construite protejate aprobate conform legii, demontarea instalațiilor și a echipamentelor montate aparent pe fațadele/terasa clădirii, crearea de facilități/ adaptarea infrastructurii pentru persoanele cu dizabilități (rampe de acces) și alte măsuri suplimentare de dezvoltare durabilă, procurarea și montarea lifturilor în cadrul unei clădiri prevăzute din proiectare cu lifturi (care are casa liftului, dar care nu are montate lifturile respective), etc



## P3 - O Regiune cu comunități prietenoase cu mediul



### Activități eligibile:

**III. Acțiuni ce vizează întărirea capacității administrative a autorităților publice** pentru dezvoltarea de proiecte care vizează "deep renovation" pe eficiență energetică prin dezvoltarea de ghiduri și soluții de bune practici etc. și elaborarea de strategii pentru eficiență energetică (ex. strategii de reducere a emisiilor de GES), conștientizarea populației, schimburi de bune practici și /sau activități de cooperare interregională și transnațional.

- ✓ *Fiecare componentă (clădire) trebuie să propună lucrări de intervenții/activități din cadrul măsurilor de tip I însoțite, după caz, de lucrări de investiții/activități din cadrul măsurilor de tip II*
- ✓ *Toate proiectele pot include măsuri de întărire a capacității administrative.*
- ✓ *Nu sunt eligibile intervențiile în înlocuirea sistemelor de încălzire cu ardere pe bază de combustibili fosili.*
- ✓ *Se acorda sprijin în vederea asigurării/ îmbunătățirii eficienței energetice și creșterea performanței energetice a fondului construit, ca parte a proiectelor, vor fi sprijinite măsuri ce contribuie la creșterea ponderii de surse regenerabile, inclusiv biomasa în consumul propriu de energie al acestor clădiri.*



## P3 - O Regiune cu comunități prietenoase cu mediul



### Indicatori monitorizați:

- Consumul anual de energie primară (kWh/m<sup>2</sup> an)
- Consum anual specific de energie finală pentru încălzire (kWh/m<sup>2</sup> an)
- Arie desfășurată de clădire publică, renovată energetic (m<sup>2</sup>)
- Nivel de emisii de gaze cu efect de seră (echivalent kgCO<sub>2</sub>/m<sup>2</sup> an)



### Condiții specifice:

- Proiectul trebuie să se **încadreze în cel puțin un document strategic relevant**, iar intervențiile propuse trebuie să conducă la **reducerea consumului de energie primară și reducerea emisiilor de CO<sub>2</sub>**.
- Clădirea vizată prin proiect trebuie să fi fost **construită până la sfârșitul anului 2000**, să fie independentă structural,  **$S_{\text{utilă totală}} > 250 \text{ m}^2$** , nu prezintă risc de prăbusire, **nu are caracter rezidențial**, nu este utilizată ca lăcaș de cult/pentru alte activități cu caracter religios, nu este o construcție cu caracter provizoriu prevăzută a fi utilizată pe o perioadă de până la 2 ani, nu este clădire industrială, nu este atelier sau clădire din domeniul agricol și nu este utilizată/ destinată a fi utilizată mai puțin de 4 luni pe an.



## P3 - O Regiune cu comunități prietenoase cu mediul

Promovarea eficienței energetice și reducerea emisiilor de gaze cu efect de seră



### Renovarea energetică moderată sau aprofundată a clădirilor rezidențiale

**22,35 mil. euro din care FEDR 19 mil. euro**



#### Informații despre apel:

##### ▶ Tipul apelului

- Apel de proiecte de tip competitiv cu termen limită de depunere

##### ▶ Valoarea eligibilă a proiectelor

- Pentru renovare moderată: minim 150.000 euro, maxim 2.500.000 euro
- Pentru renovare aprofundată: minim 250.000 euro, maxim 2.500.000 euro

**Contribuția solicitantului (OUG 179/2022) : 3% (APL)+ 2% (beneficiar)**

**Contribuție nerambursabilă: 85% FEDR+ 5% BS**



#### Solicitanți eligibili:

- Parteneriate între UAT și asociații de proprietari





## P3 - O Regiune cu comunități prietenoase cu mediul



### Activități eligibile:

---

- **Măsuri de sprijin în vederea asigurării/ îmbunătățirii eficienței energetice și creșterea performanței energetice a clădirilor rezidențiale** și, ca parte a proiectelor, vor fi sprijinite măsuri ce contribuie la creșterea ponderii de surse regenerabile, inclusiv biomasa în consumul de energie al acestor clădiri, precum și alte măsuri auxiliare (protecția împotriva incendiilor, accesibilitatea, consolidare structurală etc), complementare investiției de bază și care asigură durabilitatea, siguranța în exploatare și funcționalitatea clădirilor după reabilitarea energetică
- **Măsurile auxiliare vor fi realizate în strictă concordanță cu nevoile clădirilor și vor fi plafonate la maxim 15% din valoarea investiției de bază**
- Pentru adoptarea unui comportament responsabil față de consumul de energie, **proiectele pot include acțiuni de conștientizare adresate consumatorilor/beneficiarilor finali**



## P3 - O Regiune cu comunități prietenoase cu mediul



### Indicatori monitorizați:

- Consumul anual de energie primară (kWh/m<sup>2</sup> an)
- Consum anual specific de energie finală pentru încălzire (kWh/m<sup>2</sup> an)
- Număr de apartamente reabilite termic (nr.)
- Nivel de emisii de gaze cu efect de seră (echivalent kgCO<sub>2</sub>/m<sup>2</sup> an)



### Condiții specifice:

- Se au în vedere clădirile multifamiliale din **MEDIUL URBAN**
- **Vor fi sprijinite prioritar acele proiecte care vizează renovare aprofundată, ce conduce la economii de energie de până la 60%.**
- Sunt prioritizate proiectele ce vizează categorii sociale vulnerabile
- Procesul de selecție va avea în vedere prioritizarea proiectelor în funcție de modul de abordare a principiilor privind eficiența resurselor – **proiectele ce au în vedere utilizarea materialelor de construcție eficiente din punct de vedere a resurselor și/sau materiale de construcție reciclate vor fi punctate suplimentar.**
- Pentru **proiectele din cele 6 reședințe de județ ce au în vedere RENOVARE MODERATĂ**, se are în vedere dezvoltarea unui instrument financiar
- Nu sunt eligibile intervențiile în înlocuirea sistemelor de încălzire cu ardere pe bază de combustibili fosili.



## P3 - O Regiune cu comunități prietenoase cu mediul

Promovarea eficienței energetice și reducerea emisiilor de gaze cu efect de seră



### Instrumente financiare pentru EE in cadrul PR Centru

**21 milioane euro FEDR**



### Instrument financiar pentru clădiri publice

- Renovare moderată și/sau aprofundată a clădirilor publice din Regiunea Centru – proiecte complexe unde lucrările de consolidare pot ajunge până la 30% din cheltuieli eligibile.
- Alocare totală 15 milioane de euro (FEDR)



### Instrument financiar pentru clădiri rezidențiale

- Renovare moderată a clădirilor rezidențiale (apartamente în blocuri) din cele șase municipii reședință de județ
- Alocare totală 6 milioane de euro (FEDR)





## P3 - O Regiune cu comunități prietenoase cu mediul

Îmbunătățirea protecției naturii și a biodiversității, a infrastructurii verzi în special în mediul urban și reducerea poluării



### INFRASTRUCTURA VERDE ȘI ALBASTRĂ ÎN MEDIUL URBAN REGIONAL – APEL MUNICIPII

88,34 milioane euro din care FEDR 75,09 milioane euro



#### Informații despre apel:

##### ▶ Tipul apelului

- Apel **necompetitiv**, cu alocare predefinită
- Valoarea finanțării nu poate depăși valoarea alocării predefinite



#### Solicitanți eligibili:

- Cele 20 de municipii din Regiunea Centru
- Parteneriate, între UAT municipiu cu UAT orașe/municipii/comune din ZUF/ZM cu lider de parteneriat UAT municipiu



## P3 - O Regiune cu comunități prietenoase cu mediul



### Activități eligibile:

---

#### ➤ Activități de tip A (infrastructura verde/albastră) :

- Construcția/modernizarea/ reabilitarea/ extinderea spațiilor verzi, așa cum sunt ele definite în legislația în vigoare (parcuri, păduri urbane, grădini urbane) din zonele urbane/ zonele urbane funcționale din Regiunea Centru și, ca parte a proiectelor, în limita a 10% din valoarea proiectelor, activități auxiliare ce asigură buna funcționare a acestor spații (alei, trasee pentru biciclete, mobilier urban confecționat din materiale prietenoase cu mediu etc) Intervenții ce vizează crearea și sau extinderea coridoarelor verzi la nivelul zonelor urbane
- Intervenții ce contribuie la conservarea biodiversității urbane prin amenajări de maluri în zonele urbane

#### ➤ Activități de tip B (Reabilitarea siturilor industriale și a terenurilor contaminate) - reconversia și refuncționalizarea terenurilor și suprafețelor degradate, vacante sau neutilizate din interiorul zonelor urbane prin transformarea și pregătirea pentru alte utilizări.

#### ➤ Activități de tip C (Reabilitarea siturilor industriale și a terenurilor contaminate, care respectă criteriile de eficiență) - reconversia și refuncționalizarea terenurilor și suprafețelor degradate, vacante sau neutilizate din interiorul zonelor urbane prin transformarea lor în absorbant natural de carbon (spații verzi, păduri etc.)

#### ➤ Activități de tip D (Creșterea capacității administrative a beneficiarilor) prin activități de planificare, elaborare de planuri/strategii/studii teritoriale la nivel de UAT/ZUF/ZM, în baza planurilor urbanistice locale, care să identifice nevoile unei zone și investițiile necesare pentru conservarea biodiversității urbane și sau dezvoltarea infrastructurii verzi/albastre, activități de animare și conștientizare a populației privind protejarea naturii și biodiversității în zonele urbane ca parte a proiectelor promovate, activități specifice de cooperare interregională și transnațională.

**Toate proiectele trebuie să includă activități de tip A sau B sau C.**



## P3 - O Regiune cu comunități prietenoase cu mediul



### Indicatori monitorizați:

- Suprafața infrastructurii verzi/albastre create/modernizate/reabilitate – în hectare
- Infrastructuri verzi care beneficiază de sprijin pentru alte scopuri decât adaptarea la schimbările climatice
- Populația care are acces la infrastructuri verzi noi sau îmbunătățite



### Condiții specifice:

- ✓ *Proiectele se depun la faza PT + AC*
- ✓ *Intervențiile trebuie să fie incluse în **SIDU** și să facă parte din **lista proiectelor prioritare** selectate*
- ✓ *Va fi urmărită aplicarea legislației în domeniul spațiilor verzi*
- ✓ *Nu sunt finanțabile proiectele care intră sub incidența **ajutorului de stat***
- ✓ *Nu sunt finanțabile proiectele care nu respectă **principiul non-profitului**, așa cum este definit în Reg. 1046/2018, art 192.*
- ✓ *Infrastructura care face obiectul proiectului este cuprinsă în **intravilanul** unităților administrativ-teritoriale eligibile din Regiunea Centru*
- ✓ *O cerere de finanțare poate cuprinde una sau mai multe suprafețe de teren cu suprafața **minimă de 2.500 mp***
- ✓ *Se vor finanța activitățile de modernizare/extindere spații verzi deja existente (care a fost/este spațiu verde conform Legii nr. 24/2007), precum și activități desfășurate pe cele aflate în categoria terenurilor degradate cu posibilitate de a fi reabilitate ca spații verzi.*
- ✓ **Nu se vor finanța proiectele de investiții asupra terenurilor poluate și care cuprind activități de decontaminare chimică.**



## P3 - O Regiune cu comunități prietenoase cu mediul

Îmbunătățirea protecției naturii și a biodiversității, a infrastructurii verzi în special în mediul urban și reducerea poluării



### INFRASTRUCTURA VERDE ȘI ALBASTRĂ ÎN MEDIUL URBAN REGIONAL – Orașe

25,88 mil. euro din care FEDR 22 mil. euro



#### Informații despre apel:

##### ▶ Tipul apelului

- Apel necompetitiv, primul venit primul servit, cu termen limită de depunere – 6 luni

##### ▶ Valoarea eligibilă a proiectelor

- Sunt finanțate proiecte cu o valoare maximă de 2.500.000 euro, contribuție beneficiar 2%



#### Solicitanți eligibili:

- ▶ Unități administrativ-teritoriale **orașe** din Regiunea Centru

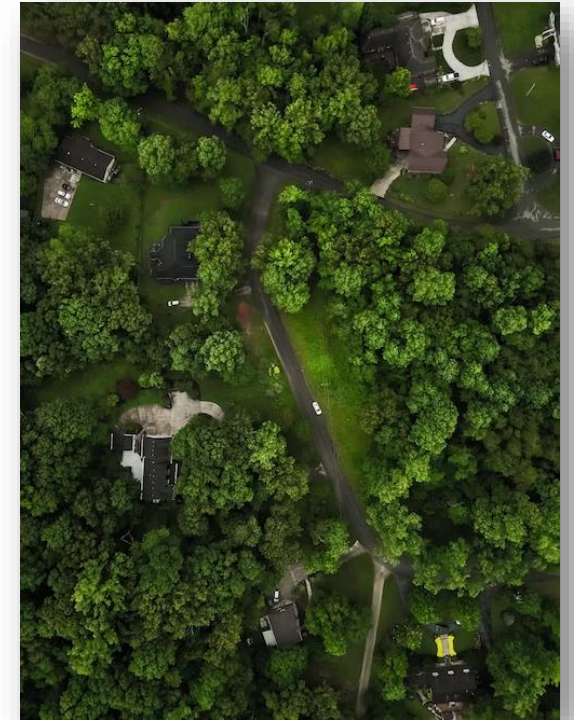





# P4 – O Regiune cu mobilitate urbană durabilă



**Promovarea mobilității urbane multimodale sustenabile**

**233,78 milioane euro**

- ▶ Dezvoltarea mobilității urbane durabile în Municipiile Regiunii Centru (inclusiv ZM și ZUF) –Municipii
- ▶ Dezvoltarea mobilității urbane durabile în Municipiile Regiunii Centru (inclusiv ZM și ZUF) –Orașe





# P4 – O Regiune cu mobilitate urbană durabilă



**Dezvoltarea mobilității urbane durabile în Municipiile Regiunii Centru (inclusiv Zone Metropolitane și Zone Funcționale Urbane)**

**177,41 milioane euro, din care FEDR 153,66 mil euro**



## Informații despre apel:

### ▶ Tipul apelului

- Apel de proiecte necompetitiv cu termen limită de depunere

### ▶ Valoarea eligibilă a proiectului

- Pentru MRJ: minim 500.000 euro, maxim 20.000.000 euro (în limita alocării dedicate)
- Pentru municipii, altele decât MRJ: minim 250.000 euro, maxim 5.000.000 euro (în limita alocării dedicate)



## Solicitanți eligibili:

- Unități administrativ-teritoriale municipii
- Parteneriate dintre unitatea administrativ-teritorială municipiu, cu orașe/municipii/comune din zona funcțională urbană (Z.F.U) a municipiului, aflate în vecinătatea teritorială a acestuia



## P4 – O Regiune cu mobilitate urbană durabilă



### Activități eligibile:

- **Investiții privind sistemele de transport public local/zonal de călători:** Achiziționarea de troleibuze; Achiziționarea de autobuze electrice (alimentate cu baterii sau pile de hidrogen); Crearea/extinderea traseelor de transport public electric (troleibuz, stații de încărcare pentru autobuzele alimentate electric); Construirea/modernizarea/extinderea stațiilor de alimentare a autobuzelor alimentate electric; Construirea/modernizarea/reabilitarea/extinderea depourilor/autobazelor aferente transportului public, inclusiv infrastructura tehnică aferentă; Crearea/extinderea/modernizarea sistemelor de bilete integrate pentru călători („e-bilete” sau „e-ticketing”); Construirea și modernizarea stațiilor de transport public de călători (troleibuz, autobuz), etc
- **Investiții destinate transportului electric și nemotorizat:** Achiziționarea și instalarea punctelor de reîncărcare a autoturismelor electrice și electrice hibride; Construirea/modernizarea/extinderea pistelor/ traseelor pentru biciclete; Crearea/modernizarea/extinderea sistemelor de închiriere de biciclete (sisteme de tip „bike-sharing”, „bike-rental”); Construirea/modernizarea/extinderea de zone și trasee pietonale, etc
- **Alte investiții, decât cele privind sistemele de transport public local/zonal de călători:** Crearea/modernizarea/extinderea sistemelor de management al traficului, inclusiv a sistemului de monitorizare video, precum și a altor sisteme de transport inteligente (STI); Plantarea de alinamente de arbori și arbuști; Construirea/modernizarea parcarilor de transfer de tip „park and ride”; Activități de promovare a mobilității urbane durabile



## P4 – O Regiune cu mobilitate urbană durabilă



### Indicatori monitorizați:

---

- Creșterea numărului anual de utilizatori ai transportului public nou sau modernizat
- Creșterea numărului anual de utilizatori ai pistelor/traseelor pentru biciclete
- Creșterea pasagerilor care utilizează transportul public pe material rulant ecologic
- Creșterea numărului de km a pistelor ciclabile
- Creșterea numărului de parcări park&ride aflate la marginea municipiilor
- Creșterea numărului de km a benzilor de circulație dedicate transportului public



### Condiții specifice:

---

- Proiectele trebuie să fie incluse SIDU și PMUD și trebuie să prezinte caracter integrat și complementaritate cu alte proiecte SIDU
- Proiectele care vizează realizarea de investiții în sistemele de transport public local/zonal de călători respectă prevederile Re-gulamentului (CE) nr. 1370/2007 și regulile privind ajutorul de stat
- Toate vehiculele de transport public achiziționate/modernizate (troleibuze, autobuze) vor întruni cerințele legate de accesibilitate pentru persoanele cu mobilitate redusă



# P4 – O Regiune cu mobilitate urbană durabilă



## Dezvoltarea mobilității urbane durabile în Orașele Regiunii

53,01 milioane euro, din care 45,06 mil euro



### Informații despre apel:

#### ► Tipul apelului

- Apel necompetitiv, primul venit primul servit, cu termen limită de depunere

#### ► Valoarea eligibilă a proiectelor

- Sunt finanțate proiecte cu o valoare maximă de 5.000.000 euro, contribuție beneficiar 2%



### Solicitanți eligibili

- Unități administrativ-teritoriale Orase
- Parteneriate dintre unitatea administrativ-teritorială cu orașe/comune din zona funcțională urbană (Z.F.U), aflate în vecinătatea teritorială a orașului



### Activități eligibile: același tip de activități eligibile ca în cazul municipiilor

Investițiile în modernizarea drumurile locale, bazate pe PMUD vor fi realizate doar pe traseele care cuprind transport public (acolo unde transportul public se desfășoară pe străzi cu o singură bandă pe sens) și în limita a 20% din valoarea totală eligibilă a proiectului integrat, 80% fiind obligatoriu dedicat pistelor de biciclete, traseelor pietonale, autobuzelor electrice etc.



## P5 – O Regiune Conectată



**Dezvoltarea unei mobilități naționale, regionale și locale durabile, reziliente la schimbările climatice, inteligente și intermodale, inclusiv îmbunătățirea accesului la TEN-T și a mobilității transfrontaliere**

**197,65 milioane euro din care 168,00 mil euro FEDR**

- ✓ Investiții în modernizarea infrastructurii rutiere de importanță regională pentru asigurarea conectivității la rețeaua TEN-T
- ✓ Decongestionarea traficului din jurul marilor municipii prin investiții în construirea și modernizarea de pasaje sau noduri rutiere, pasarele pietonale, șosele de centură, intersecții periculoase etc. în scopul facilitării tranziției către un sistem de transport urban sustenabil



# P5 – O Regiune Conectată



**Investiții în modernizarea infrastructurii rutiere de importanță regională pentru asigurarea conectivității la rețeaua TEN-T**

**149,88 milioane euro, din care 130 mil euro FEDR**



## **Informații despre apel**

### ▶ **Tipul apelului**

- Apel de proiecte de tip necompetitiv cu termen limită de depunere

### ▶ **Valoarea eligibilă a proiectelor**

- Minim 10.000.000 euro
- Maxim 49.960.000 euro



## **Solicitanți eligibili:**

- Unitățile Administrativ Teritoriale- județ
- Unități administrativ-teritoriale în parteneriat- județ-municipiu(i)/ oraș(e)/ comună(e), UAT județ fiind liderul parteneriatului





# P5 – O Regiune Conectată



## Activități eligibile

- **Modernizare și reabilitare de drumuri județene** (inclusiv modernizarea/reabilitarea de poduri și podețe, acces la proprietăți - aflate în domeniul public), precum și construcția / modernizarea variantelor ocolitoare cu statut de drum județean ce vor face parte din drumul județean respectiv
- Construirea/realizarea de sensuri giratorii, parapetei, elemente de calmare a traficului și alte elemente pentru creșterea siguranței circulației, în special în cazul trecerilor la nivel cu calea ferată. Alte activități specifice destinate **creșterii siguranței rutiere** (inclusiv pentru asigurarea siguranței rutiere pentru pietoni și bicicliști, respectiv semnalistică verticală pentru treceri de pietoni cu alimentare fotovoltaică) și măsurilor de protecție a mediului/rezistența la schimbări climatice, inclusiv aliniamente de arbori și arbuști plantați
- Construire/ modernizare/ **reabilitare de pasaje/noduri rutiere** (construirea doar pentru asigurarea conectivității directe la autostrăzi, la rețeaua TEN-T a drumurilor județene) și construirea **pasarelelor pietonale**
- Construirea/modernizarea de **stații pentru transport public** (inclusiv alveolele respective), activități pentru realizarea de stații de încărcare pentru vehicule electrice (cu spațiul de parcare aferent), precum și **realizarea de trasee pietonale și piste pentru bicicliști**

### ***Pentru a fi eligibil un proiect trebuie obligatoriu:***

- *să conțină elemente suplimentare sau îmbunătățite pentru siguranța circulației față de situația existentă*
- *să conțină piste de bicicliști nou construite sau modernizate, în lungime însumată de minim 1 km, si sau trotuare/trasee pietonale și/sau aliniamente de arbori de-a lungul drumului*



# P5 – O Regiune Conectată



## Indicatori monitorizați

---

- Creșterea lungimii drumurilor reconstruite sau modernizate din afara TEN-T
- Creșterea numărului anual de utilizatori de drumuri nou construite, reconstruite, reabilite sau modernizate
- Creșterea numărului de kilometri aferent trotuarelor/ pistelor de biciclete realizate



## Condiții specifice

---

- Investițiile vizează drumuri județene prioritizate prin Hotărârea CDR Centru nr. 7/10.03.2021 și care asigură conectivitatea, directă sau indirectă, cu rețeaua TEN-T
- Fundamentarea necesității proiectului în PMUD (doar în cazul variantelor ocolitoare)
- Proiectul trebuie să contine măsuri suplimentare de creștere a siguranței rutiere și de rezistență la schimbări climatice
- Proiectul asigură accesul către un terminal feroviar (gara) și/sau este parte a unui traseu de transport public de călători
- Proiectul integrează măsuri de atenuare și de adaptare la schimbările climatice respectând Orientările tehnice ale Comisiei Europene referitoare la imunizarea infrastructurii la schimbările climatice





# P5 – O Regiune Conectată

**Decongestionarea traficului din jurul municipiilor reședință de județ**

**43,82 milioane euro, din care 38 mil euro FEDR**



## Informații despre apel

- ▶ **Tipul apelului**
  - Apel de proiecte de tip necompetitiv
- ▶ **Valoarea eligibilă a proiectelor**
  - Minim 2.5000.000 euro
  - Maxim 7.500.000.euro



## Solicitanți eligibili:

- Unitățile Administrativ Teritoriale municipii reședința de județ
- Parteneriate între UAT municipii reședință de județ si localitati limitrofe



# P5 – O Regiune Conectată



## Activități eligibile

- investiții în **infrastructura rutieră, prin construirea /modernizarea de drumuri de ocolire / pasaje / noduri rutiere, inclusiv lucrări de artă, măsuri de siguranță rutieră și ecologice** care vizează decongestionarea traficului în municipiile reședință de județ - in zona de acces in municipiu
- Statii de incarcare vehicule electrice, piste de biciclete, benzi dedicate transportului public (daca este cazul), statii de transport public (daca este cazul)



## Condiții specifice

- Investițiile în decongestionarea traficului finanțate la nivelul municipiilor reședință de județ, selectate astfel pe baza volumelor de trafic înregistrate, precum și la nivel de zonă urbană funcțională, în baza PMUD
- Sunt eligibile doar proiectele care propun acțiuni concrete de cooperare, la nivel UE sau cu țările candidate
- Se sprijină și implementarea măsurilor de mobilitate urbană integrate în PMUD-uri, ca parte a strategiei de tranziție către un sistem de transport urban mai ecologic
- Proiectele trebuie să demonstreze că investiția este necesară pentru a îmbunătăți siguranța rutieră sau pentru a aborda blocajele și externalitățile negative, fără a submina eforturile de a promova o tranziție către o mobilitate durabilă.



## P6 - O Regiune educată



**Îmbunătățirea accesului egal la servicii de calitate și incluzive în educație, formare și învățare pe tot parcursul vieții prin dezvoltarea infrastructurii accesibile, inclusiv prin promovarea rezilienței pentru educația și formarea la distanță și online**

**93,17 milioane euro, din care 54,48 mil euro FEDR**

# P6 - O Regiune educată



## Acțiuni finanțate:

**Total alocare: 93.176.837 Euro**

**Acțiunea 1. Creșterea gradului de participare la nivelul educației timpurii și învățământului obligatoriu**

Apel 1. Învățământ timpuriu

Apel 2. Învățământ obligatoriu

**Alocare: 56.077.505 euro**

**Acțiunea 2. Creșterea gradului de participare la învățământul profesional și tehnic**

**Alocare: 23.885.959 euro**

**Acțiunea 3. Creșterea relevanței învățământului terțiar universitar**

**Alocare: 13.213.373 euro**



# P6 - O Regiune educată

**Creșterea relevanței învățământului terțiar universitar**

**ÎN CONSULTARE PUBLICĂ**

**Alocare apel**

**13.213.373 euro**

**Solicitanți eligibili:**

Instituții de învățământ superior de stat acreditate, aflate pe teritoriul Regiunii Centru

**Tipul apelului:**

Apel de proiecte de tip competitiv cu termen limită de depunere

**Valoarea eligibilă a proiectului:**

Minim 500.000 euro – maxim 6.700.000 euro

Valoarea maximă/beneficiar: 6400 Euro

**Activități eligibile**

Construirea/extinderea/reabilitarea/modernizarea și dotarea spațiilor educaționale, inclusiv cu echipamente digitale, a spațiilor de cazare, cămine, cantine, spații de recreere etc

Îmbunătățirea eficienței energetice în clădirile reabilite sau modernizate, în limita a maxim 12% din valoarea eligibilă a proiectului (renovare moderată)

Activități de tip FSE+ și cooperare teritorială în limita a maxim 3% din valoarea eligibilă a proiectului, care vin în sprijinul atingerii obiectivului specific al priorității și se înscriu în obiectivele și scopul acțiunii.



# P6 - O Regiune educată



## Condiții și criterii specifice apelului - Relevanță

Creșterea relevanței ofertei educaționale pentru nevoile de specializări/ocupații solicitate pe piața forței de muncă

Creșterea gradului de participare la învățământul universitar

Promovarea domeniilor de specializate în corelare cu sectoarele de specializare inteligentă regionale

Creșterea accesului la educație universitară a tinerilor din medii defavorizate: mediul rural, elevi cu CES

**Indicatori ai  
apelului: 2086  
utilizatori ai  
infrastructurilor  
noi sau  
modernizate**



# P6 - O Regiune educată



**Acțiunea 6.1.1- Creșterea gradului de participare la nivelul educației timpurii și învățământului obligatoriu – învățământ timpuriu**

**13,89 mil. euro din care 11,28 mil FEDR**



## **Informații despre apel:**

- ▶ **Tipul apelului:**
  - Apel competitiv, cu termen limită de depunere
- ▶ **Valoarea eligibilă a proiectului**
  - Minim 400.000 euro – maxim 3.500.000 euro



## **Solicitanți eligibili:**

- UAT aflate pe teritoriul Regiunii Centru
- Parteneriatele dintre UAT și:
  - ✓ Instituții ale APL aflate în subordinea sau coordonarea APL, desprinse din aparatul Primăriei, cu bugetul aprobat prin HCL, care derulează proceduri de achiziții publice având personalitate juridică
  - ✓ Unitatea de învățământ subiect al cererii de finanțare, dacă aceasta are personalitate juridică, sau unitatea de învățământ cu personalitate juridică la care aceasta este arondată.

Liderul de proiect va fi UAT



# P6 - O Regiune educată

## Activități eligibile

- **Construirea/extinderea/reabilitarea/modernizarea și dotarea spațiilor educaționale**, inclusiv cu echipamente digitale pentru desfășurarea activităților atât online, cât și cu prezență fizică (ludoteci, biblioteci, spații de recreere interioare/exterioare, spații de dormit, vestiare, cabinet medical, sala de mese, bucătărie, spălătorie etc) care contribuie la creșterea gradului de participare la nivelul educației timpurii, fără a se limita la acestea. Pot fi incluse și investiții în împrejurimi, iluminat exterior, alei pietonale sau alte investiții care contribuie la creșterea accesului și siguranței beneficiarilor, investiții care se vor executa pe amplasamentul delimitat din punct de vedere juridic ca aparținând obiectivului de investiții
- **Crearea condițiilor pentru creșterea participării la educația timpurie pentru copiii cu CES**, a copiilor de etnie Roma și a copiilor din alte grupuri defavorizate pentru a elimina segregarea
- **Îmbunătățirea eficienței energetice** în clădirile reabilitate sau modernizate prin obligativitatea realizării de investiții, în limita a maxim 12% din valoarea eligibilă a proiectului, care să ducă la îmbunătățirea performanțelor energetice a/ale clădirii/clădirilor prin scăderea cu cel puțin 30% a consumului de energie sau reducerea cu cel puțin 30% a gazelor cu efect de seră
- **Activități de tip FSE+**, în limita a maxim 3% din valoarea eligibilă a proiectului, care vin în sprijinul atingerii obiectivului specific al priorității și se înscriu în obiectivele și scopul acțiunii
- **Activități de cooperare teritorială** care vor viza acțiuni derulate în afara teritoriului României, cu implicarea a cel puțin unui partener dintr-un stat membru ale UE sau țări nemembre UE aflate în SUERD





# P6 - O Regiune educată



## Indicatori monitorizați

- Capacitatea sălilor de clasă din structurile educaționale noi sau modernizate
- Numărul anual de utilizatori ai structurilor educaționale noi sau modernizate de îngrijire a copilului



## Condiții specifice

- Se va acorda prioritate intervențiilor care deserveșc copiii din comunități defavorizate, copiii de etnie roma și comunitățile din mediul rural și contribuie la creșterea accesului la educație timpurie a acestora inclusiv prin măsuri de integrare și incluziune în educație a copiilor cu CES/copiilor provenind din comunități dezavantajate
- Sunt avantajate proiectele care demonstrează contribuția, conform obiectivelor EU Roma Strategic Framework for Equality, Inclusion and Participation 2020-2030, la atingerea țintelor propuse de creștere a accesului populației Roma la învățământ preșcolar, contribuind la reducerea decalajului privind participarea populației Roma la învățământul timpuriu și eliminarea segregării



# P6 - O Regiune educată



## **Acțiunea 6.1.2- Creșterea gradului de participare la nivelul educației timpurii și învățământului obligatoriu - învățământ obligatoriu**

**42,18 mil euro din care FEDR 11,66 mil euro**



### **Informații despre apel:**

- ▶ **Tipul apelului:**
  - Apel competitiv, cu termen limită de depunere
- ▶ **Valoarea eligibilă a proiectului**
  - Minim 400.000 euro – maxim 6.000.000 euro



### **Solicitanți eligibili:**

- UAT aflate pe teritoriul Regiunii Centru
- Parteneriatele dintre UAT și:
  - ✓ Instituții ale APL aflate în subordinea sau coordonarea APL, desprinse din aparatul Primăriei, cu bugetul aprobat prin HCL, care derulează proceduri de achiziții publice având personalitate juridică
  - ✓ Unitatea de învățământ subiect al cererii de finanțare, dacă aceasta are personalitate juridică, sau unitatea de învățământ cu personalitate juridică la care aceasta este arondată.

Liderul de proiect va fi UAT



# P6 - O Regiune educată

## Activități eligibile

- **Construirea/extinderea/reabilitarea/modernizarea și dotarea spațiilor educaționale**, inclusiv cu echipamente digitale pentru desfășurarea activităților atât online cât și cu prezență fizică (săli de clasa, laboratoare, ateliere, teren/sală de sport, spații de studiu individual/colectiv de tipul sălilor de lectură, bibliotecă, spații cazare elevi/profesori, cantine) care contribuie la creșterea gradului de participare la învățământul obligatoriu, fără a se limita la acestea. Pot fi incluse și investiții în împrejmuire, iluminat exterior, alei pietonale sau alte investiții care contribuie la creșterea accesului și siguranței beneficiarilor, investiții care se vor executa pe amplasamentul delimitat din punct de vedere juridic ca aparținând obiectivului de investiții,
- **Crearea condițiilor pentru atragerea de noi elevi**: accesibilizarea infrastructurii pentru persoanele cu dizabilități, măsuri de incluziune în educație a elevilor cu CES, a copiilor de etnie Roma și eliminarea segregării.
- **Îmbunătățirea eficienței energetice în clădirile reabilite** sau modernizate prin obligativitatea realizării de investiții, în limita a maxim 12% din valoarea eligibilă a proiectului, care să ducă la îmbunătățirea performanțelor energetice a/ale clădirii/clădirilor prin scăderea cu cel puțin 30% a consumului de energie sau reducerea cu cel puțin 30% a gazelor cu efect de seră Activități de tip FSE+, în limita a maxim 3% din valoarea eligibilă a proiectului, care vin în sprijinul atingerii obiectivului specific al priorității și se înscriu în obiectivele și scopul acțiunii.
- **Activități de cooperare teritorială** care vor viza acțiuni derulate în afara teritoriului României, cu implicarea a cel puțin unui partener dintr-un stat membru ale UE sau țări nemembre UE aflate în SUERD



## P7– O REGIUNE CU TURISM SUSTENABIL



**Creșterea rolului culturii și al turismului durabil în dezvoltarea economică, incluziunea socială și inovarea socială**

**30,89 milioane euro din care 26,26 mil. euro FEDR**

- ✓ Conservarea, protecția și punerea în valoare a patrimoniului cultural UNESCO și de clasă A din mediul rural
- ✓ Intervenții destinate protejării și valorificării în scop turistic a patrimoniului natural și a resurselor balneare din rural
- ✓ Creșterea incluziunii sociale a copiilor și tinerilor prin dezvoltarea activelor turistice publice și a serviciilor turistice adresate lor – tabere școlare



# P7– O REGIUNE CU TURISM SUSTENABIL



**Conservarea, protecția și punerea în valoare a patrimoniului cultural UNESCO și de clasă A din mediul rural**

**15,45 milioane euro, din care FEDR 13,13 mil euro**



## **Informații despre apel**

### ▶ **Tipul apelului**

- Apel competitiv cu termen limită de depunere

### ▶ **Valoarea eligibilă a proiectelor**

- Minim 500.000 euro Maxim 5.000.000 euro



## **Solicitanți eligibili:**

- UAT rural și UAT județ din Regiunea Centru;
- Parteneriate între UAT

Parteneriate între UAT și:

- ✓ Unități de cult, cu personalitate juridică;
- ✓ Organizații neguvernamentale (persoane juridice de drept privat fără scop patrimonial) - asociații și fundații constituite în conformitate cu prevederile Ordonanței guvernului nr. 26/2000 cu privire la asociații și fundații cu modificările și completările ulterioare

În cadrul parteneriatelor, este obligatoriu ca UAT să dețină calitatea de lider de parteneriat.



# P7– O REGIUNE CU TURISM SUSTENABIL



## Activități eligibile

### 1. A. Intervenții în conservarea, protecția și valorificarea durabilă a siturilor / monumentelor de patrimoniu cultural UNESCO și de clasă A din mediul rural:

- **Restaurarea, consolidarea, conservarea și punerea în valoare a obiectivului de patrimoniu UNESCO și de clasă A, care includ, fără a se limita la:**
  - Restaurarea, consolidarea, conservarea monumentului / obiectivului de patrimoniu
  - Restaurarea, protecția, conservarea a picturilor interioare, frescelor, picturilor murale exterioare, stucaturilor, iconostas etc.;
  - Restaurarea și remodelarea plasticii fațadelor;
  - Restaurarea, protecția, conservarea unor dotări specifice, cu valoare de patrimoniu (de ex. mobilier specific, orgă, altar, etc.);
  - Dotări interioare (instalații, echipamente și dotări pentru asigurarea condițiilor de climatizare, siguranță la foc, antiefracție);
  - Asigurarea iluminatului interior și exterior și a celui arhitectural ;
  - Amenajări și dotări pentru expunerea, protecția și punerea în valoare a patrimoniului mobil și imobil.
- **Reabilitarea, conservarea și punerea în valoare a unor elemente din situri de patrimoniu cultural.** Intervențiile pot viza, după caz, inclusiv dotarea cu mobilier urban, amenajarea spațiilor verzi (inclusiv plantare de arbori) în interiorul siturilor și pregătirea lor pentru evenimente culturale artistice și meșteșugărești (scenă spectacole/ amfiteatru în aer liber). Intervențiile asupra elementelor în situri de patrimoniu cultural **sunt eligibile exclusiv în situația în care monumentul în sine a fost deja restaurat sau prin investiția propusă se intervine atât asupra monumentului propriu-zis cât și a unor elemente din sit.**

### 1. B. Activități complementare / conexe investiției de bază - în limita a maxim 10% din valoarea eligibilă a cheltuielilor aferente activităților de tip 1.A





# P7– O REGIUNE CU TURISM SUSTENABIL



## Activități eligibile (2)

### 2. Activități tip soft legate de infrastructura care face obiectul cererii de finanțare și pot include, fără a se limita la:

- activități de promovare a diversității culturale și de facilitare a accesului la cultură,
- activități care vizează modele inovatoare de implicare a comunității sau inovare socială,
- activități vizând integrarea comunităților defavorizate și, după caz, ocuparea forței de muncă a persoanelor din medii vulnerabile
- implicarea comunității locale și a altor părți interesate relevante (de ex. IMM sau ONG active în zonă) într-o manieră participativă

### 3. Activități de digitalizare a obiectivului de patrimoniu vizat de investiție

### 4. Activități de cooperare transfrontalieră și transnațională



## Indicatori monitorizați

- Numărul siturilor culturale și turistice care beneficiază de sprijin
- Număr de vizitatori ai siturilor culturale și turistice care beneficiază de sprijin





# P7– O REGIUNE CU TURISM SUSTENABIL



## Condiții specifice

- Încadrarea în **documentele strategice relevante**
- Monumentul / situl care face obiectul investiției propuse este **inclus pe lista patrimoniului cultural național, sau în lista patrimoniului cultural mondial**
- Pentru a fi eligibile, proiectele propuse spre finanțare vor include **obligatoriu activități vizând infrastructura**, de tipul celor menționate la punctul 1A și, **complementar** acestora, **activități soft**, inclusiv **activități de marketing și promovare turistică**, și **activități de digitizare** a obiectivului de patrimoniu care face obiectul investiției
- **Investiția propusă beneficiază de susținerea comunității locale** și a entităților implicate în dezvoltarea locală
- **nu se finanțează proiectele care intră sub incidența ajutorului de stat** sau în cadrul cărora sunt identificate elemente de natura ajutorului de stat
- Granturile acordate sunt supuse principiului non-profitului.
- **Includerea activităților de cooperare transfrontaliere și transnaționale**, inclusiv cu parteneri din statele care compun regiunea Dunării, nu sunt obligatorii, dar vor fi punctate suplimentar



# P7– O REGIUNE CU TURISM SUSTENABIL



**Intervenții destinate protejării și valorificării în scop turistic a patrimoniului natural și a resurselor balneare din mediul rural**

**7,39 euro, din care FEDR 6,28 mil euro**



## **Informații despre apel**

### ▶ **Tipul apelului**

- Apel competitiv cu termen limită de depunere

### ▶ **Valoarea eligibilă a proiectelor**

- Minim 100.000 euro
- Maxim 2.200.000 euro



## **Solicitanți eligibili:**

- UAT locale din mediul rural sau UAT la nivel județean
- Parteneriate între UAT-uri
- Parteneriate între UAT și ONG



# P7– O REGIUNE CU TURISM SUSTENABIL



## Activități eligibile

- Amenajarea obiectivelor turistice naturale de utilitate publică și creare/modernizare infrastructuri conexe
- Dezvoltarea infrastructurii publice la scară mică pentru valorificarea atracțiilor turistice (amenajare trasee turistice marcate; trasee de tip via ferrata; amenajare puncte de observare, etc.)
- Construirea/reabilitarea și dotarea adăposturilor și refugiilor turistice pentru situații de urgență,
- Construirea/reabilitarea și dotarea bazelor Salvamont
- Amenajarea de trasee ciclabile marcate corespunzător (complementar altor activități)
- Creare și extindere infrastructură publică de agrement



## Indicatori monitorizați

- Numărul siturilor culturale și turistice care beneficiază de sprijin
- Număr de vizitatori ai siturilor culturale și turistice care beneficiază de sprijin



# P7– O REGIUNE CU TURISM SUSTENABIL



## Condiții specifice

- Intervențiile pot fi parte a unor proiecte integrate, vor fi adaptate caracteristicilor zonei și reliefului, luând în calcul aspectele de mediu și dezvoltare durabilă, și trebuie să demonstreze **contribuția la îmbunătățirea rolului culturii și /sau turismului sustenabil în dezvoltarea economică locală și incluziunea socială**
- Intervențiile propuse vor avea o **abordare integrată cu măsuri soft, se vor corela cu strategii relevante** și vor respecta cerințele de mediu specifice investițiilor în perimetrul ariilor protejate (după caz), conform legislației în vigoare.
- **Nu sunt finanțate proiectele care intră sub incidența ajutorului de stat** sau în cadrul cărora sunt identificate elemente de natura ajutorului de stat
- Granturile acordate sunt supuse principiului non profitului



# P7– O REGIUNE CU TURISM SUSTENABIL



**Creșterea incluziunii sociale a copiilor și tinerilor prin dezvoltarea activelor turistice publice și a serviciilor turistice adresate lor – tabere școlare**

**8,1 mil. euro, din care FEDR 6,85 mil euro**



## **Informații despre apel**

- ▶ **Tipul apelului**
  - Apel competitiv cu termen limită de depunere
- ▶ **Valoarea eligibilă a proiectelor**
  - Minim 200.000 euro
  - Maxim 3.800.000 euro



## **Solicitanți eligibili:**

- UAT locale din mediul rural sau UAT la nivel județean
- Autorități publice centrale (inclusiv prin structurile lor descentralizate)
- Parteneriate între UAT



# P7– O REGIUNE CU TURISM DURABIL



## Activități eligibile

---

- Intervenții în infrastructura și dotarea centrelor de agrement /tabere școlare, vizând atât spațiile de cazare și de pregătire / servire a mesei
- Intervenții în infrastructura pentru activități educaționale și de recreere (terenuri de sport, alte spații pt. activități sportive, recreative, educative etc)



## Indicatori monitorizați

---

- Numărul siturilor culturale și turistice care beneficiază de sprijin
- Număr de vizitatori ai siturilor culturale și turistice care beneficiază de sprijin



## Condiții specifice

---

- Necesitatea unui angajament de asigurare a fondurilor necesare funcționării taberei post-implementare.
- Se vor include măsuri de încurajare a accesului incluziv al copiilor și tinerilor din grupuri marginalizate la aceste activități
- Este încurajată includerea în proiecte a unor componente soft, de integrare a copiilor din medii vulnerabile
- Teritoriul vizat este zona urbană și rurală aferentă UAT din Regiunea Centru



## P8 - O Regiune atractivă

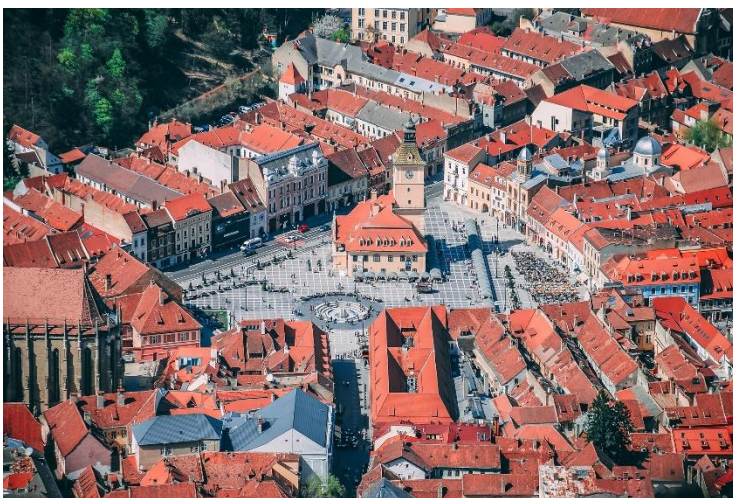

Promovarea dezvoltării urbane integrate în domeniul social, economic și al mediului, a culturii, patrimoniului natural, turismului sustenabil și siguranței în zonele urbane

**185,36 milioane euro din care 157,56 milioane euro**

- ✓ Regenerare urbană și securitatea spațiilor publice, investiții în patrimoniul și infrastructura culturală precum și infrastructura turistică în **municipiile** din Regiunea Centru
- ✓ Regenerare urbană și securitatea spațiilor publice, investiții în patrimoniul și infrastructura culturală precum și infrastructura turistică în **orașele** din Regiunea Centru





# P8 - O Regiune atractivă



## Regenerare urbană- apel municipii

**143,53 milioane euro, din care FEDR 122 milioane euro**



### Informații despre apel:

- ▶ **Tipul apelului**
  - Apel de tip necompetitiv cu alocare predefinită
- ▶ **Valoare eligibilă**
  - minim 1.000.000 euro, maxim alocare predefinită



### Solicitanți eligibili:

- ▶ UAT Municipii
- ▶ Parteneriate între aceștia cu UAT județ sau UAT municipiu/oraș/comună din ZUF/ZM aferentă



# P8 - O Regiune atractivă

## Activități eligibile

### ❖ Regenerarea urbană și securitatea spațiilor publice cu următoarele acțiuni:

- Reabilitarea integrată a spațiilor publice din zone centrale și zone istorice, a spațiilor publice din interiorul ansamblurilor de locuințe colective;
- Înființarea/ modernizarea/ extinderea spațiilor verzi de mici dimensiuni, spațiilor recreative, zonelor de agrement, locurilor de joacă, centrelor de activități sportive;
- Instalarea/ extinderea sistemelor de supraveghere video inteligente sau modernizarea infrastructurii de iluminat doar ca parte a proiectelor integrate de regenerare urbană;
- Modernizarea infrastructurii de iluminat
- Prioritizarea zonelor în care vor avea loc intervențiile trebuie să fie reflectată în SIDU, identificată prin evaluarea și cartografierea nevoilor locale, dar și prin consultarea și implicarea comunității locale

### ❖ Conservarea, protecția și valorificarea durabilă a patrimoniului cultural și infrastructura culturală cu următoarele acțiuni:

- Restaurarea, consolidarea, protecția și conservarea monumentelor istorice
- Digitalizarea obiectivelor de patrimoniu restaurate
- Acțiuni de creștere/ dezvoltare a capacității administrative a beneficiarilor: dezvoltarea de planuri de conservare/ mentenanță a obiectivelor de patrimoniu și sprijin pentru activitățile de dezvoltare a planurilor de interpretare pentru public
- Investiții în infrastructura din domeniul cultural: reabilitarea/ modernizarea/ dotarea spațiilor culturale: muzee, galerii de artă, săli de spectacol, cinematografe, etc. și crearea și dotarea de noi spații culturale multifuncționale adaptate nevoilor de dezvoltare a sectorului cultural; digitalizarea activității de promovare turistică și culturală



# P8 - O Regiune atractivă



## Activități eligibile

### ❖Infrastructura de turism cu următoarele acțiuni:

- Dezvoltarea turismului practicat în stațiuni balneare, inclusiv prin investiții în rețele de captare și transport ape termale, crearea, reabilitarea și modernizarea bazelor de tratament, dezvoltarea de infrastructuri publice la scară mică pentru valorificarea atracțiilor turistice, amenajarea infrastructurii de agrement, crearea de facilități pentru practicarea sportului;
- Dezvoltarea turismului practicat în stațiuni climaterice și balneoclimaterice, inclusiv prin amenajarea obiectivelor turistice naturale de utilitate publică, crearea/ modernizarea infrastructurilor conexe de utilitate publică;
- Dezvoltarea turismului de agrement, inclusiv prin amenajarea de parcuri tematice;
- Îmbunătățirea accesului către resursele turistice (ca activitate complementară celorlalte);
- Promovarea unor nișe turistice inovative



## Indicatori monitorizați

- Populația vizată de proiecte derulate în cadrul strategiilor de dezvoltare teritorială integrată
- Strategii de dezvoltare teritorială integrată care beneficiază de sprijin
- Proiecte integrate de dezvoltare teritorială Proiecte integrate de dezvoltare teritorială
- Număr de vizitatori ai siturilor culturale și turistice care beneficiază de sprijin



# P8 - O Regiune atractivă

## Condiții specifice

- ✓ Proiectele trebuie să facă parte din **lista proiectelor prioritare selectate din cadrul SIDU**
- ✓ sunt **încurajate proiectele care creează sinergii cu inițiativa NEB**, și care integrează valorile de baza ale acestei inițiative: sustenabilitate, estetică și incluziune, în vederea găsirii unor soluții accesibile, favorabile incluziunii
- ✓ Proiectele vor trebui să demonstreze o **abordare integrată** prin combinarea atât a investițiilor în infrastructura publică, indiferent de tipul acestora, cât și a măsurilor complementare de tip soft care, împreună, vor contribui la îmbunătățirea aspectelor sociale, culturale sau de mediu ale municipalităților urbane
- ✓ Activitățile/acțiunile urbanistice de regenerare urbană vor trebui implementate în zonele delimitate prin PUG, în conformitate cu prevederile privind art. 46 alin. (3) lit. g) din Legea nr. 350/2001 (respectarea prevederilor **OUG nr. 183/28.12.2022**)
- ✓ În situația în care prin PUG nu au fost stabilite inițial zone pentru operațiuni de regenerare urbană potrivit art. 4 alin. (1) din OUG 183/2022 sau în cazul în care au fost identificate alte zone care pot face obiectul regenerării urbane, inclusiv zone urbane marginalizate cuprinse în strategiile de dezvoltare locală, delimitarea acestor zone se realizează în baza unui **studiu elaborat de specialiști atestați în domeniul urbanismului**



# P8 - O Regiune atractivă



## Regenerare urbană- apel oraș

41,83 milioane euro, din care FEDR 35,55 milioane euro



### Informații despre apel:

- ▶ **Tipul apelului**
  - Apel de tip necompetitiv, "primul venit, primul servit"
- ▶ **Valoare eligibilă**
  - minim 1.000.000 euro,    maxim 4.000.000 euro



### Solicitanți eligibili:

- ▶ UAT Oraș
- ▶ Parteneriate între aceștia cu UAT județ sau UAT municipiu/oraș/comună din ZUF aferentă



# P8 - O Regiune atractivă



## Activități eligibile

- Regenerarea urbană și securitatea spațiilor publice
- Conservarea, protecția și valorificarea durabilă a patrimoniului cultural
- Infrastructura de turism



## Indicatori monitorizați

- Populația vizată de proiecte derulate în cadrul strategiilor de dezvoltare teritorială integrată
- Strategii de dezvoltare teritorială integrată care beneficiază de sprijin
- Proiecte integrate de dezvoltare teritorială Proiecte integrate de dezvoltare teritorială
- Număr de vizitatori ai siturilor culturale și turistice care beneficiază de sprijin



## Condiții specifice

- Aceleași ca în cazul municipiilor
- Se va realiza o analiză privind admisibilitatea și calitatea SIDU



# P8 - O Regiune atractivă



## Particularități, condiții:

*Zonele în care se vor implementa acțiuni integrate de regenerare urbană trebuie să se regăsească cel puțin în una dintre următoarele categorii:*

- a) zone centrale*
- b) zone istorice*
- c) zone construite protejate și zone de protecție a monumentelor*
- d) zone din ansambluri de locuit*
- e) zone locuite de comunități defavorizate, inclusiv așezări informale*
- f) zone de reconversie funcțională: siturile industriale dezafectate, situri cu infrastructuri majore dezafectate*
- g) zone destructurate cuprinzând parcele construite izolat, realizate în mod necoordonat și fragmentat, respectiv foste terenuri agricole afectate de expansiune urbană necontrolată ce necesită reconfigurări în vederea dezvoltării urbanistice durabile*
- h) zone de agrement și turism*
- i) zona piețelor destinate comerțului cu produse și servicii*



## PR Centru - Principii orizontale

- Toate proiectele trebuie să respecte principiile din domeniul **egalității** de gen, de șanse, nediscriminării, respectiv condiția orizontală privind implementarea și aplicarea **Convenției ONU privind drepturile persoanelor cu dizabilități** și a legislației naționale în domeniul dizabilității (intervențiile care asigură adaptarea rezonabilă și design-ul universal, așa cum sunt acești termeni definiți în Convenție)



# PR Centru - Principii orizontale

- ❑ ***Eficiența energetică înainte de toate***, in contextul realizării obiectivului Uniunii privind neutralitatea climatică până în 2050 reprezintă la nivel de proiect, luarea de măsuri rentabile (cost-eficacitate) privind eficiența energetică
- ❑ ***IMUNIZAREA LA SCHIMBĂRILE CLIMATICE*** reprezintă un proces de prevenire a vulnerabilității infrastructurii la potențialele efecte pe termen lung ale schimbărilor climatice
- ❑ ***Principiul DNSH*** trebuie înțeles din perspectiva relației pe care o are proiectul cu cele șase obiective de mediu , adica activitățile propuse prin proiect nu trebuie sa aibă efecte nocive asupra: *atenuării schimbărilor climatice, adaptarii la schimbările climatice, utilizarii durabile și protejarea resurselor de apă, economiei circulare, deșeuri și reciclarea acestora, prevenirea și controlul poluării , biodiversității și a ecosistemelor*



# PR Centru – Calendar apeluri

Nr. crt.	Prioritate	OS	Acțiune	Data consultare publică	Data ghid final
1	3	2.1	Eficiența energetică în clădiri publice	31.01.2023	Aprilie 2023
2	4	2.8	Mobilitate urbană - municipii	31.01.2023	Aprilie 2023
3	5	3.2	Modernizarea infrastructurii rutiere de interes regional	31.01.2023	Aprilie 2023
4	6	4.2	Infrastructură educațională - Învățământ terțiar universitar	31.01.2023	Aprilie 2023
5	1	1.3	Investiții tehnologice în IMM-uri	Martie 2023	Mai 2023
6	3	2.7	Infrastructura verde și albastră - municipii	Martie 2023	Mai 2023
7	6	4.2	Infrastructură educațională - Învățământ timpuriu	Martie 2023	Iunie 2023
8	1	1.3	ScaleUp pentru start-up-uri și microintreprinderi	Aprilie 2023	Iunie 2023
9	1	1.1	Dezvoltarea capacităților private de CDI	Aprilie 2023	Iunie 2023
10	2	1.2	Întreprinderi digitale pentru o economie avansată	Aprilie 2023	Septembrie 2023
11	3	2.7	Infrastructura verde și albastră - Orase	Aprilie 2023	Iunie 2023
12	4	2.8	Mobilitate urbană - orase	Aprilie 2023	Iunie 2023
13	6	4.2	Infrastructură educațională – Învățământ obligatoriu	Aprilie 2023	Iulie 2023
14	7	4.6	Conservarea, protecția și valorificarea durabilă a siturilor incluse în patrimoniul cultural UNESCO și de clasă A.	Aprilie 2023	Iulie 2023
15	8	5.1	Regenerare urbană municipii	Aprilie 2023	Iulie 2023



Alba  
Brașov  
Covasna  
Harghita  
Mureș  
Sibiu

