



REGIO 

Programul Regiunea Centru 2021-2027

Sprijinirea mediului de afaceri regional

Alba Iulia, 18 Ianuarie 2023

Viziune - O regiune curată, atractivă, competitivă, cu o mare grijă pentru mediu și utilizarea rațională și durabilă a resurselor

1,4 miliarde euro

"Împreună dezvoltăm regiunea!" prin 8 priorități:



O Regiune
digitală

O Regiune
competitivă



O Regiune cu
comunități
prietenoase
cu mediul

O Regiune cu
mobilitate
urbană
durabilă



O Regiune
conectată

O Regiune
educată



O Regiune
cu turism
sustenabil

O Regiune
atractivă





P1 - O Regiune competitivă



96,66 milioane euro

Cercetare – inovare – tehnologii avansate



164,45 milioane euro

Impulsionarea creșterii IMM



9,47 milioane euro

Dezvoltarea competențelor pentru specializarea inteligentă, tranziție industrială și antreprenoriat



P2 - O Regiune digitală



80,93 milioane euro

Fructificarea avantajelor digitalizării, în beneficiul cetățenilor, al companiilor și al guvernelor

- ▶ Soluții digitale pentru serviciile publice locale, inclusiv sprijin pentru intervenții de tip smart-city
- ▶ Platformă regională pilot de open innovation în domeniul smart-city
- ▶ Digitalizarea IMM-urilor



P1 - O Regiune competitivă

Cercetare – inovare – tehnologii avansate

Investitii tehnologice in IMM și microintreprinderi

Structuri de sprijinire IMM

Dezvoltarea competențelor pentru specializarea inteligentă, tranziție industrială și antreprenoriat

Impulsionarea creșterii IMM

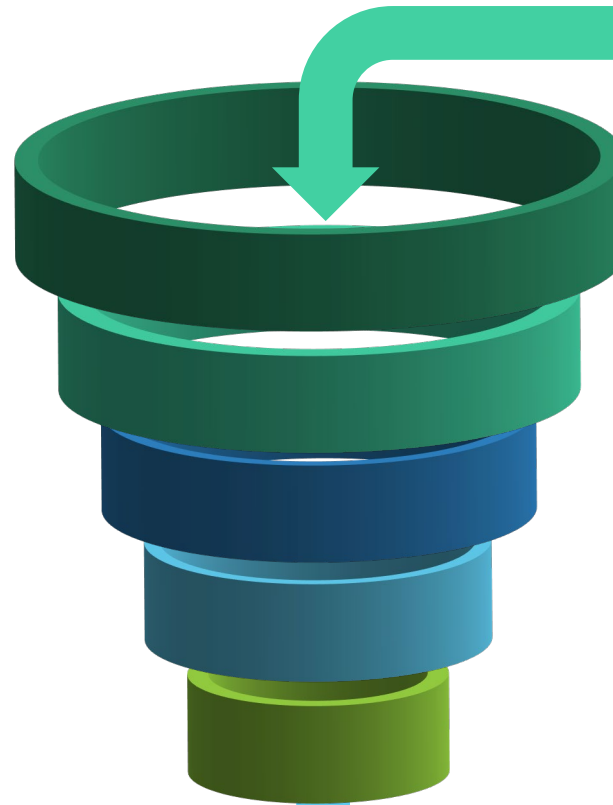

Dezvoltarea capacitatilor de CDI și TT în folosul întreprinderilor

Dezvoltarea conexiunilor și sinergiilor, crearea de rețele între întreprinderi, centre CDI și Universitati, integrarea în rețele de inovare și cunoaștere

Întreprinderi inovative pentru o regiune inovativă



P1 - O Regiune competitivă



Dezvoltarea capacitatilor publice de CDI

Modernizarea / înființarea de noi infrastructuri.
Activități și servicii de cercetare și inovare,
Deschiderea pentru utilizatori terți
Valorificare a stocului de brevete,
Instruirea cercetătorilor

Participarea IMM-urilor și organizațiilor de CDI în structuri, parteneriate și programe de colaborare

Susținerea integrării actorilor regionali în parteneriate și comunități de cunoaștere europene, pilotarea unei alinieri cu alte programe de susținere a inovării

Parteneriate pentru inovare

Cooperarea directă între actori pentru dezvoltarea și implementarea de inovații la nivel de companii,
Realizarea unei inovări de produs sau de proces, bazată pe cercetarea realizată în cadrul proiectului.
Platforma Pilot de Inovare Deschisă.

Dezvoltarea capacitatilor private de CDI

Activități și servicii de cercetare și inovare
Susținerea activităților de CDI în companii și a cooperării între companii, în special între companii mari și IMM-uri
Instruirea cercetătorilor

Cluster-e inovative

Funcționarea clusterelor
Investiții în modernizarea / actualizarea tehnologică / înființarea de infrastructuri de inovare în beneficiul membrilor clusterului

Trecerea de la idee la piață

Valorificarea inovațiilor proprii de către companii.
Finanteaza CDI, inclusiv accesul la infrastructuri de CDI, punere în producție a rezultatului inovării, instruire



P1 - O Regiune competitivă

Caracteristici ale abordărilor în finanțarea CDI:

- 1 Orientare strategică a finanțării infrastructurilor de CDI, încadrarea în sectoarele de specializare inteligentă regionale
- 2 Susținerea și promovarea interacțiunii între companii și entitățile generatoare de cunoaștere, Încurajarea colaborării intra- și interregionale – infrastructuri distribuite, consorții
- 3 Promovarea parteneriatelor, co-creatie, inovare deschisa, inovare pe baza de cerere
Orientarea spre piață - adresabilitatea proiectelor pentru componenta avansată a ierarhiei TRL
- 4 Market maker pentru servicii de inovare pentru firme
Platformă regională de inovare deschisă
- 5 Facilitarea accesului public la infrastructuri de CDI
Orientarea spre cooperare internațională
- 6 Includerea instruirilor ca activitate eligibilă
Activități complementare care vizează dezvoltarea competențelor
- 7 Proiecte de CDI cu accent pe economia cu emisii reduse de dioxid de carbon, pe reziliență și pe adaptarea la schimbările climatice, precum și pe economia circulară
Equity pentru start-up-uri inovative



P1 - O Regiune competitivă

Investitii tehnologice in IMM

Schema de ajutor de stat si de minimis pentru tehnologizare in sectoare RIS3

Parcuri industriale in domeniul de specializare inteligentă

Infrastructura de afaceri, inclusiv servicii avansate de sprijin pentru IMM-uri.

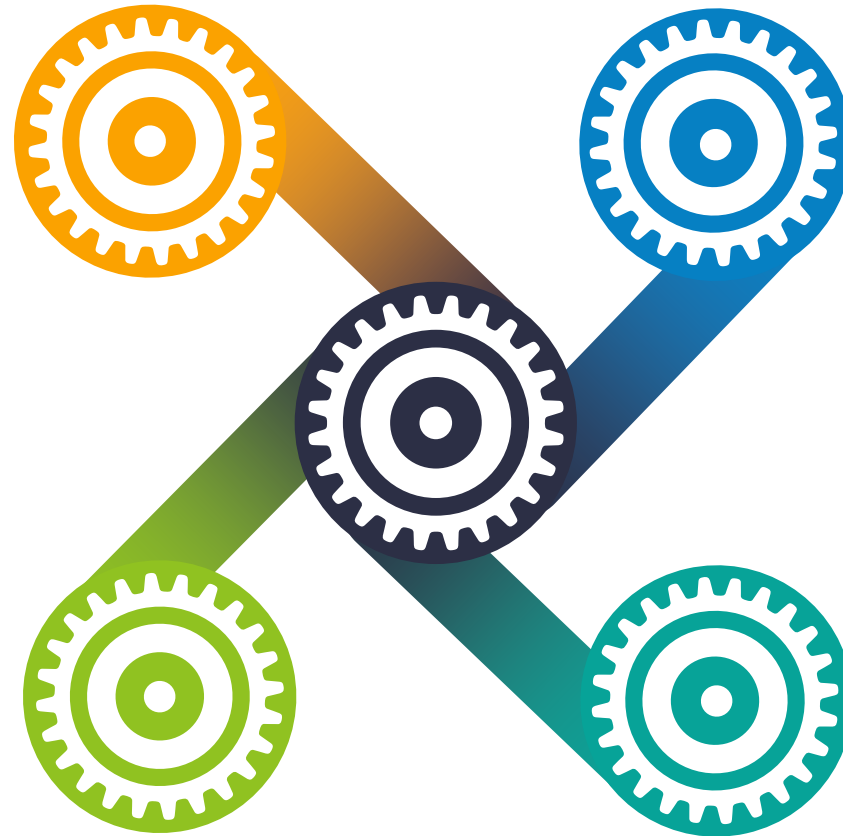

Scale up pentru start-up-uri si microintreprinderi

Schema de minimis pentru sustinerea cresterii si dezvoltarii

Investiții în incubatoare si acceleratoare de afaceri

Sustinerea serviciilor de incubare, cresterea capacitatii de incubare



P1 - O Regiune competitivă

Caracteristici ale abordărilor în finanțarea competitivității:

- 1 Încadrarea în sectoarele de specializare inteligentă regionale
- 2 Activități complementare care vizează dezvoltarea competențelor
- 3 Facilitare a cooperării internaționale
- 4 Administratori de grant pentru firme incubate
- 5 Instrument financiar de tip credit cu grant pentru IMM-uri
- 6 Sprijinirea proceselor de producție ecologice și a utilizării eficiente a resurselor în IMM-uri
- 7 Orientarea investițiilor spre cele mai noi tehnologii



P1 - O Regiune competitivă

Dezvoltarea competențelor pentru specializarea inteligentă, tranziție industrială și antreprenoriat



Activități de **instruire specifică** a angajaților care vor fi implicați în **operarea noilor tehnologii**



Abilități antreprenoriale: managementul riscului, gândire strategică, abilități de relaționare, adaptare la provocări și cerințe multiple

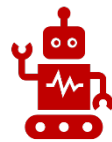

Abilități tehnice: problem solving, design, operare, reproiectare și întreținere a echipamente / structuri tehnologice, abilități IT profesionale



Abilități "verzi": modificarea produselor, serviciilor sau operațiunilor determinate de schimbările climatice, cerințe sau reguli



Abilități de management: planificarea afacerilor, conformare la reguli și norme de calitate, planificarea resurselor umane, alocarea de resurse



Alte abilități și a competențe pentru specializare inteligentă, pentru tranziție industrială și antreprenoriat în afara celor descrise mai sus

LEARNING



P2 - O Regiune digitală

Creșterea intensității digitale, adoptarea tehnologiilor digitale pentru a îmbunătăți procesele interne ale companiei, dezvoltarea soluțiilor ce includ inteligențe artificiale, dezvoltarea comunicării digitale cu furnizorii/clientii.

▶ UAT, parteneriate între UAT, Parteneriate UAT – organizații private, universități IMM-uri



Comunități digitale

Valorificarea avantajelor digitalizării, în beneficiul cetățenilor, al companiilor și al autorităților publice



Digitalizarea IMM-urilor



Microintreprinderi, întreprinderi mici, întreprinderi mijlocii

Susținerea digitalizării serviciilor publice, inclusiv sprijin pentru intervenții de tip smart-city
Platformă regională pilot de smart-city open innovation
Beneficii pentru cetățeni și întreprinderi, inovative
Soluții integrabile și scalabile



P2 - O Regiune digitală

Caracteristici ale abordărilor în finanțarea digitalizării

- 1 Încadrarea în sectoarele de specializare inteligentă regionale – pentru IMM-uri
- 2 Activități complementare care vizează dezvoltarea competențelor
- 3 Facilitare a cooperării internaționale
- 4 Accent pe dezvoltare de soluții software
- 5 Testarea inovării deschise și a co-creației pentru soluțiile de smart city
- 6 Susținerea creșterii pieței locale de soluții digitale
- 7 Urmărește criteriile de intensitate digitală, conform Indexului de Intensitate Digitală (DII) , care fundamentează DESI



P2 - O Regiune digitală

Criteriile DESI

1. peste 50% dintre angajați au folosit computere cu acces la internet în scopuri profesionale;
2. utilizarea unui pachet software ERP;
3. viteza maximă de download de cel puțin 30 Mb/s;
4. vânzările on-line au reprezentat mai mult de 1% din cifra de afaceri totală și vânzările web către consumatori privați (B2C) mai mult de 10% din vânzările web;
5. utilizarea IoT;
6. utilizarea de rețele sociale
7. utilizarea CRM;
8. cumpărarea de servicii cloud computing intermediare sau sofisticate sau intermediare - Software ca serviciu (SaaS), Platformă ca serviciu (PaaS) și Infrastructură ca un serviciu (IaaS));
9. utilizarea tehnologiei de inteligență artificială (AI)
10. cumpărarea de servicii de cloud computing utilizate pe internet;
11. vânzări prin comerț electronic de cel puțin 1% din total vânzări
12. utilizarea a două sau mai multe rețele sociale.

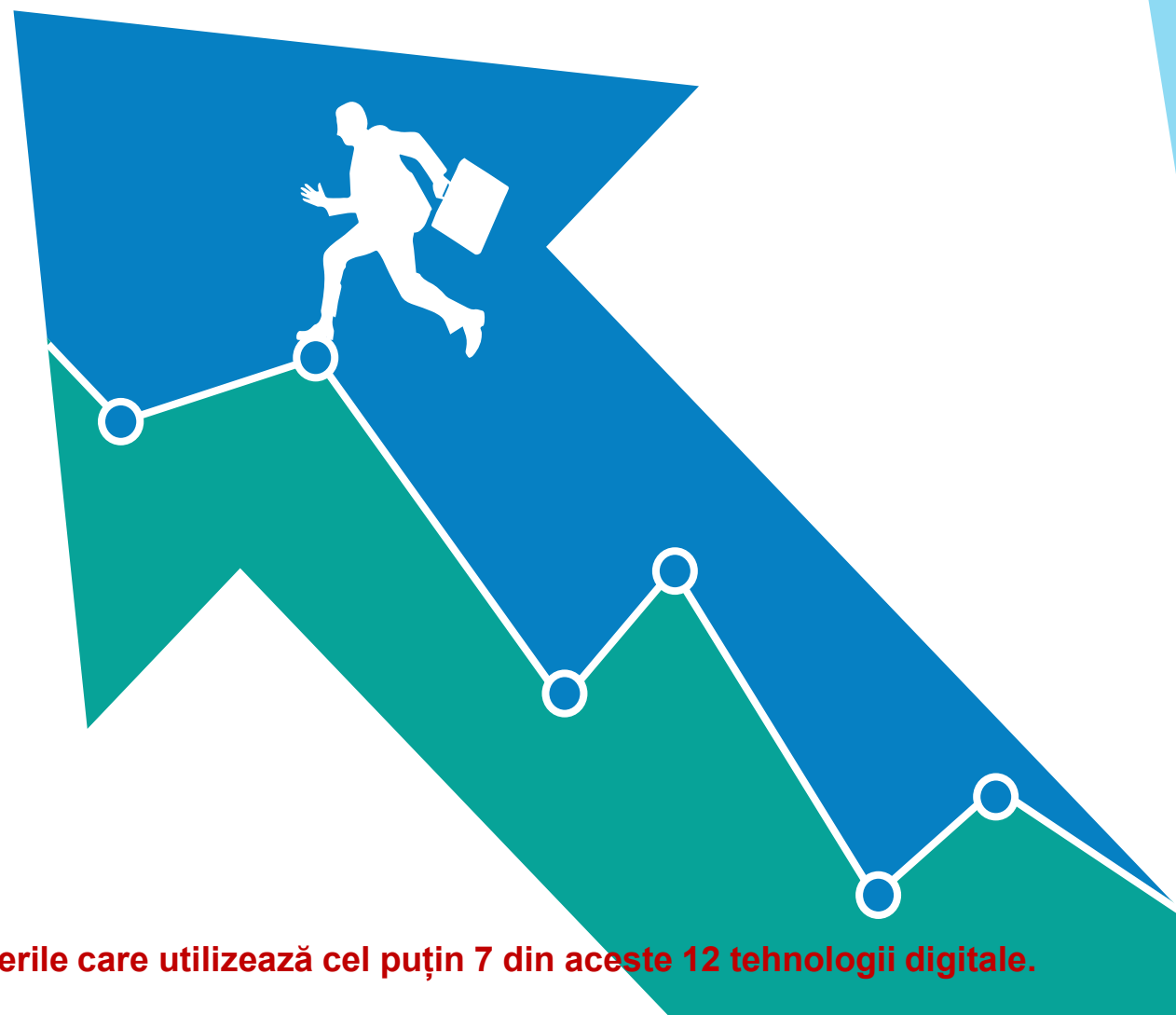

Intensitatea digitală avansată este atinsă de întreprinderile care utilizează cel puțin 7 din aceste 12 tehnologii digitale.



RIS 3 Centru

Sectoarele de
specializare
inteligentă

1

Industria auto și
mecatronica

2

Industria aeronautică

3

Sectorul
agroalimentar

4

Silvicultura,
prelucrarea lemnului
și industria mobilei

5

Industria ușoară

6

Sectorul IT și
industriile creative

7

Sănătate.

8

Mediul construit
sustenabil

9

Turismul

Stadiu pregatire apeluri de proiecte

Condiții

Operationalizare SMIS
Avizare scheme de ajutor de stat
Indeplinirea conditiei favorizante
pentru Obiectivul 1 de Politica

Ghiduri in lucru

Investiții tehnologice în IMM-uri
Scale-up pentru start-up-uri și microintreprinderi
Dezvoltarea capacităților publice și private de CDI
Digitalizarea IMM-urilor

Elaborare ghiduri și
scheme de ajutor

Consultare
publica

Calendar de consultare (estimativ)

Investiții tehnologice în IMM-uri
Scale-up pentru start-up-uri și
microintreprinderi
Digitalizarea IMM-urilor

Dezvoltarea capacităților publice și
private de CDI

Pregatirea
apelurilor

Lansare apeluri de
proiecte

Calendar de lansare

Estimare
Trimestrul 1-2 2023

Trimestrul 1
2023

Stadiu pregatire instrumente financiare pentru companii

Stadiu

Elaborare Studiu de Fezabilitate cu suport DG Regio. Urmeaza evaluarea ex-ante, modificarea PR Centru si selectia intermediarilor financiari (banci)

Estimare operationalizare – Trim 1 2024

Carateristici

Împrumut pentru investiții
Dobândă subvenționată
Grant sub forma de prima de capital (deducere din valoare împrumutului), acordat condiționat la finalul investiției

Tip instrument financiar
Împrumut cu grant



Tip instrument financiar
Equity



Stadiu

Elaborare Studiu de Fezabilitate cu suport DG Regio. Urmeaza evaluarea ex-ante, modificarea PR Centru si selectia Administratorului de fond

Estimare operationalizare – Trim 1 2024

Caracteristici

Accelerare si finantare pre-seed, seed si serie A sub forma de capital de risc pentru start-up-uri inovative din Regiunea Centru

Alba
Brașov
Covasna
Harghita
Mureș
Sibiu

